



**Chetumal, Quintana Roo, México, 04 de julio de 2023**

**Programa presupuestario:** E047 - Fomento a la inversión productiva con el Sistema de Mejora Regulatoria.

**Actividad:** F.P.C01.A04 - Promedio de servidores públicos capacitados en el tema de mejora regulatoria.

**Indicador:** PD8IC1A04 - Promedio de servidores públicos capacitados en el tema de mejora regulatoria.

**Trimestre:** 2 (Abril -Junio).

**Descripción:** La meta anual del componente es de 550 personas servidoras públicas capacitadas en materia de mejora regulatoria; mientras que, en el segundo trimestre comprendido de abril a junio del año 2023, se programaron 150 personas servidoras públicas, cumpliendo con la capacitación de 208 personas servidoras públicas en 7 cursos (77 mujeres y 131 hombres), que representan el 99.048% en el cumplimiento del indicador. Esto derivado de la gran participación de las personas servidoras públicas en el tema de mejora regulatoria y la implementación de la política.

No.	Dependencia o Entidad	Nombre del Curso
1	Municipio de Solidaridad	Programa de Reconocimiento y Operación del Sistema de Apertura Rápida de Empresas (PROSARE)
2	Servicio de Administración Tributaria de Quintana Roo (SATQ)	Registro de Visitas Domiciliarias: Inspecciones e Inspectores (Catálogo Nacional de Regulaciones, Trámites y Servicios).
3	Servicio de Administración Tributaria de Quintana Roo (SATQ)	Registro de Visitas Domiciliarias: Inspecciones e Inspectores (Catálogo Nacional de Regulaciones, Trámites y Servicios).
4	Servicio de Administración Tributaria de Quintana Roo (SATQ)	Registro de Visitas Domiciliarias: Inspecciones e Inspectores (Catálogo Nacional de Regulaciones, Trámites y Servicios).
5	Diversas dependencias y entidades de la administración pública del Estado de Quintana Roo	Registro de Visitas Domiciliarias: Inspecciones e Inspectores (Catálogo Nacional de Regulaciones, Trámites y Servicios).
6	Diversas dependencias y entidades de la administración pública del Estado de Quintana Roo	Registro de Visitas Domiciliarias: Inspecciones e Inspectores (Catálogo Nacional de Regulaciones, Trámites y Servicios).



7	Diversas dependencias y entidades de la administración pública del Estado de Quintana Roo	Registro de Visitas Domiciliarias: Inspecciones e Inspectores (Catálogo Nacional de Regulaciones, Trámites y Servicios).
---	---	--

Atentamente

GOBIERNO DEL ESTADO DE QUINTANA ROO



COMISIÓN ESTATAL DE MEJORA REGULATORIA

Lic. Alejandra del Carmen Buenfil Pech  
Directora de Armonización, Competitividad y Titular de la Unidad de Transparencia,  
Acceso a la Información Pública y Protección de Datos Personales

**Capacitación sobre el Programa de Reconocimiento y Operación del Sistema de Apertura Rápida de Empresas (PROSARE) para el municipio de Solidaridad.**

<b>Nombre completo de la Persona Servidora Pública.</b>	<b>Sujeto Obligado al cual está adscrita la Persona Servidora Pública.</b>
<b>Charlie León Flores</b>	Comisión de Mejora Regulatoria del Municipio de Solidaridad.
<b>Alma Rosa Fajardo Rodríguez</b>	Comisión de Mejora Regulatoria del Municipio de Solidaridad.
<b>Doris Carmina Muñoz Flores</b>	Municipio de Solidaridad.
<b>José Luis Hernández Barragán</b>	Comisión de Mejora Regulatoria del Municipio de Solidaridad.
<b>Guillermo Iván Kumul Cab</b>	Dirección de Desarrollo Urbano y Fisonomía del Municipio de Solidaridad.
<b>Héctor Pozas Pérez</b>	Secretaría de Ordenamiento Territorial del Municipio de Solidaridad.
<b>Rocío García Rodríguez</b>	Comisión de Mejora Regulatoria del Municipio de Solidaridad.
<b>Aldo Guerra Aranda</b>	Municipio de Solidaridad.
<b>Berenice Monserrat Vargas de la Cruz</b>	Secretaría de Protección Civil, Prevención de Riesgos y Bomberos del Municipio de Solidaridad.
<b>Citlalli Abigail Hernández Macotella</b>	Municipio de Solidaridad
<b>Florentino de Jesús Ruíz Estrada</b>	Comisión de Mejora Regulatoria del Municipio de Solidaridad.
<b>Dayfi Antonia Manzo Gerónimo</b>	Secretaría de Protección Civil del Municipio de Solidaridad.
<b>Francisco Garzón</b>	Secretaría de Protección Civil del Municipio de Solidaridad.
<b>Evelyn María del Pilar Escalante Rivero</b>	Municipio de Solidaridad.
<b>Esmeralda Yoshedad Martínez vera</b>	Despacho de la Secretaría de Desarrollo Económico y atracción de inversiones del Municipio de Solidaridad.
<b>María de los Ángeles Acevedo Itza</b>	Comisión de Mejora Regulatoria del Municipio de Solidaridad.

**Tres capacitaciones sobre el Registro de Visitas Domiciliarias: Inspecciones e Inspectores (Catálogo Nacional de Regulaciones, Trámites y Servicios) a diversas dependencias y entidades de la administración pública del Estado de Quintana Roo.**

<b>Nombre Completo De La Persona Servidora Pública.</b>	<b>Sujeto Obligado al cual está adscrita la Persona Servidora Pública que recibe la capacitación.</b>
<b>María Angelica Samos Bautista</b>	Sistema DIF Estatal
<b>Oscar Román Rosado Pérez</b>	Sistema DIF Estatal
<b>Magnolia Hernández Herrera</b>	Servicios Educativos de Quintana Roo
<b>Clara Del Pilar Rayero Hernández</b>	Servicios Educativos de Quintana Roo
<b>Jaime Alfredo Mena Briceño</b>	Dirección General de Notarías.
<b>Ingrid Noemí Peraza Sánchez</b>	Secretaría de Desarrollo Territorial Urbano Sustentable
<b>Zayra Pérez Martínez</b>	Secretaría de Seguridad Ciudadana
<b>Irving Oswaldo Brito Vázquez</b>	CONALEP Quintana Roo
<b>Jorge Luis Andrade Pérez</b>	Secretaría de Gobierno
<b>Isela Mar Pérez</b>	Sistema DIF Estatal
<b>Adrián Ramón Sandoval Galera</b>	Consejo Quintanarroense de Ciencia y Tecnología
<b>Jorge Antonio Protonotario Encalada</b>	Consejo Quintanarroense de Ciencia y Tecnología
<b>Jesús Gabriel Rivero Leal</b>	Procuraduría de Protección al Ambiente
<b>Luis Fernando Valle Acedo</b>	Procuraduría de Protección al Ambiente
<b>Dianeli Rubi Castillo Palma</b>	Secretaría de Turismo.
<b>Klever Alexander Jiménez Ramos</b>	Procuraduría de Protección al Ambiente
<b>Yulía Kirenía Atondo Herrera</b>	Instituto de Infraestructura Física Educativa del Estado de Quintana Roo
<b>Mario Alberto Cavajal Herrera</b>	Procuraduría de Protección al Ambiente
<b>Nancy Judith Izquierdo Pérez</b>	Sistema DIF Estatal Quintana Roo
<b>Ruby Angelica Martínez Cruz</b>	Consejo Quintanarroense de Ciencia y Tecnología
<b>Miriam Montiel Ávila</b>	Centro de Estudios de Bachillerato Técnico Eva Sámano de López Mateos
<b>José Alfredo Espinosa Rodríguez</b>	Procuraduría de Protección al Ambiente
<b>Angelly Alondra García Cocom</b>	Secretaria de Seguridad Ciudadana-Empresas privadas
<b>José Armando Martín Canul</b>	Procuraduría de Protección al Ambiente
<b>Evelia Hernández Viera</b>	Sistema DIF Estatal Quintana Roo
<b>Sergio Enrique Estrada Martínez</b>	Secretaria de Seguridad Ciudadana

<b>Yesenia Matus López</b>	Sistema DIF Estatal Quintana Roo
<b>José Guadalupe Roque Alamina</b>	Consejo Quintanarroense de Ciencia y Tecnología
<b>José Mateo Yam Pool</b>	Sistema DIF Estatal Quintana Roo
<b>Claudia Aurora Badillo Jacobo</b>	Secretaría de Seguridad Ciudadana
<b>Antonia Graciela Avelar Ríos</b>	Dirección de Inspección y Vigilancia Ambiental
<b>María Concepción Domínguez Cruz</b>	Servicios Educativos del Estado de Quintana Roo.
<b>Isis Yetlanexy Amilpa Córdoba</b>	Secretaría de Seguridad Ciudadana
<b>Manuela Vázquez Villanueva</b>	Consejo Quintanarroense de Ciencia y Tecnología
<b>Patricia López Rueda</b>	Secretaría de Seguridad Ciudadana.
<b>Jorge Armando Pérez Pérez</b>	Secretaría de Seguridad Ciudadana.
<b>Wilbert Arias Uc</b>	Procuraduría de Protección al Ambiente del Estado de Quintana Roo
<b>Salvador Ernesto Julio Cardoso</b>	Instituto de Biodiversidad y Áreas Naturales Protegidas del Estado de Quintana Roo
<b>Lizbeth Beatriz Tun Aguilar</b>	Procuraduría Fiscal
<b>San Juana Fabela Soto</b>	Archivo General del Estado de Quintana Roo
<b>Modesto Pool Salazar</b>	Secretaría de Desarrollo Urbano y Vivienda
<b>José Manuel Batun Poot</b>	Secretaría de Seguridad Ciudadana.
<b>Lenin Amilcar Correa Chulim</b>	Secretaría de la Contraloría
<b>Maritza Amayrany Chan Ku</b>	Universidad Tecnológica de Chetumal
<b>Silvabarradasmarco@Gmail.Com</b>	Centro Estatal de Evaluación y Control de Confianza
<b>Glendy Margarita Sánchez Catzim</b>	Secretaría de Educación Pública
<b>Victor Raul Vazquez Perez</b>	Secretaría de Turismo.
<b>Juana María Pinto Elias</b>	Secretaría de Seguridad Ciudadana
<b>Natividad Cauich Rivero</b>	Instituto Quintanarroense de Innovación y Tecnología
<b>Miguel Tlapa García</b>	Instituto de Infraestructura Física Educativa del Estado de Quintana Roo
<b>Francisco Valerio Canul Hoil</b>	Secretaría de Turismo.
<b>Carlos Jesús Montemayor Mansilla</b>	Secretaría de Gobierno del Estado de Quintana Roo
<b>Ligia Aracely Ruiz Hernández</b>	Sistema para el Desarrollo Integral de la Familia del estado de Quintana Roo
<b>Olivia Guadalupe Palacio Sosa</b>	Secretaría de Seguridad Ciudadana
<b>Nadhxiely Zurisadday Reyes Gutiérrez</b>	Secretaría de la Contraloría

<b>María Karime Acosta López</b>	Secretaría de Turismo.
<b>Alvar Leonel Estrada Villanueva</b>	Comisión Ejecutiva de Atención a Víctimas del Estado de Quintana Roo
<b>Flor Amairani Canto García</b>	Procuraduría de Protección al Ambiente
<b>Victor Manuel Witzil Ceme</b>	Universidad Tecnológica de Chetumal
<b>Efraín Taleno Castro</b>	Secretaría del Trabajo y Previsión Social
<b>Irving Oswaldo Brito Vázquez</b>	CONALEP Quintana Roo
<b>Heidy Gabriela Marrufo Uribe</b>	Secretaría de Salud y Servicios Estatales de Salud
<b>Francisca Andrey Vargas Balam</b>	Sistema Nacional de Protección de Niñas, Niños y Adolescentes
<b>German Albertos López</b>	Procuraduría de Protección al Ambiente
<b>León Ballesteros Reyes</b>	Secretaría de Gobierno
<b>Francisco Priego Carrillo</b>	Secretaría de Seguridad Ciudadana.
<b>Augusto Cesar Salgado Sangri</b>	Instituto Quintanarroense de la Mujer
<b>Pedro Pablo Cerino Izquierdo</b>	Procuraduría de Protección al Ambiente
<b>Víctor Raúl Vázquez Pérez</b>	Secretaría de Turismo.
<b>Pedro Iván Torres González</b>	Instituto Estatal para la Educación de Jóvenes y Adultos
<b>Blanca Estela Utrilla Salvador</b>	Procuraduría de Protección al Ambiente.
<b>Alexis García Rivero</b>	Procuraduría de Protección al Ambiente.
<b>Keila Abigail Arredondo Morales</b>	Consejería Jurídica del Poder Ejecutivo
<b>Marco Arturo Nava Santamaría</b>	Instituto de Movilidad del Estado de Quintana Roo
<b>Wilma Mariani Rivero Tuz</b>	Sistema DIF Estatal Quintana Roo
<b>Alejandra Guadalupe Rosales Utrilla</b>	Procuraduría de Protección al Ambiente en el Estado de Quintana Roo
<b>Liliana Jazmín Sierra Pérez</b>	Universidad Tecnológica de Chetumal
<b>Karla Elizabeth Suarez Osorio</b>	Comisión Estatal de Mejora Regulatoria
<b>Juan Escalona Hernández</b>	Instituto Quintanarroense de la Juventud
<b>Mario Humberto Baeza Sosa</b>	Servicio de Administración Tributaria de Quintana Roo
<b>San Juana Fabela Soto</b>	Archivo General del Estado de Quintana Roo
<b>Heidy Gabriela Marrufo Uribe</b>	Secretaría de Salud y Servicios Estatales de Salud
<b>José Guadalupe Roque Alamina</b>	Consejo Quintanarroense de Ciencia y Tecnología.
<b>Ruby Angelica Martínez Cruz</b>	Consejo Quintanarroense de Ciencia y Tecnología.
<b>Sunny Massiel Sánchez Góngora</b>	Procuraduría de Protección al Ambiente
<b>Wendy Roxana Peña Lope</b>	Procuraduría de Protección de Niñas, Niños, Adolescentes y la Familia



<b>Francisco Javier Camelo Uc</b>	Secretaría de la Contraloría
<b>Keila Abigail Arredondo Morales</b>	Consejería Jurídica del Poder Ejecutivo
<b>Javier Jesús Vázquez Pacheco</b>	Servicio de Administración Tributaria de Quintana Roo
<b>Alma Angulo Rojas</b>	Instituto Estatal para la Educación de Jóvenes y Adultos
<b>Rubí Pamela Paz Pérez</b>	Secretaría de Gobierno

**Dos capacitaciones sobre Registro de Visitas Domiciliarias: Inspecciones e Inspectores (Catálogo Nacional de Regulaciones, Trámites y Servicios) al Servicio de Administración Tributaria de Quintana Roo (SATQ) (06 de junio del 2023).**

<b>Nombre completo de la Persona Servidora Pública.</b>	<b>Sujeto Obligado al cual está adscrita la Persona Servidora Pública.</b>
<b>Mercedes Rosario Mis Reyes</b>	SATQ
<b>Patricia Karina Maas Tun</b>	SATQ
<b>Esmeralda Amaya Sánchez</b>	SATQ
<b>LIDIA ESTHER HOIL POOT</b>	SATQ
<b>Yolanda Canul Chuc</b>	SATQ
<b>Esmeralda Amaya Sánchez</b>	SATQ
<b>María de Fátima Góngora Pech</b>	SATQ
<b>Mónica Abril de la Mora Alpuche</b>	SATQ
<b>Hilda Rosa Maas Tun</b>	SATQ
<b>Yolanda Mercedes Canul Chuc</b>	SATQ
<b>Sagrario de Jesús kumul Ceme</b>	SATQ
<b>Lourdes del Rosario Pérez Zavala</b>	SATQ
<b>Lourdes Pérez Zavala</b>	SATQ
<b>Mercedes Rosario Mis Reyes</b>	SATQ
<b>Deysi Nayeli Maas Xool</b>	SATQ
<b>Norma Elena García Hernández</b>	SATQ
<b>Margarita de los Ángeles Reyes Diaz</b>	SATQ
<b>Raquel Trinidad Pedro Domínguez</b>	SATQ
<b>Jaziel Antonio Uicab ferra</b>	SATQ
<b>José Manuel Ríos Arceo</b>	SATQ
<b>Isaac Jiménez Lázaro</b>	SATQ
<b>Uriel Alejandro Contreras Soacatl</b>	SATQ

Francisco Acosta López	SATQ
Felipe de Jesús Chi Castillo	SATQ
Florencio Balam Canche	SATQ
Joaquín Ismael Fernández Aragón	SATQ
Gerardo Maglah Cab	SATQ
Pablo Alfredo Vázquez Cocom	SATQ
Emilio Atilano Ruiz romero	SATQ
Carlos Claudio Rivas Lugo	SATQ
Roger Anastasio Caamal Santiago	SATQ
Jesús Cupul Chel	SATQ
Alan Daniel Rojas Salinas	SATQ
Rafael pacheco Sulub	SATQ
Nivardo Pool Rodríguez	SATQ
Nibardo de Jesús Cervantes Chan	SATQ
Alejandro Salgado Pérez	SATQ
Acxer Roberto Zamora sosa	SATQ
Jaziel Antonio Uicab Ferral	SATQ
Isaac Jiménez Lázaro	SATQ
Uriel Alejandro Contreras Soacatl	SATQ
Jesús Arath Guzmán Cáceres	SATQ
Felipe de Jesús chi castillo	SATQ
Alan Daniel Rojas Salinas	SATQ
Pablo Alfredo Vázquez Cocom	SATQ
Roque Geovani García Silva	SATQ
Joaquín Ismael Fernández Aragón	SATQ
Kevin Israel Valdez Estrada	SATQ
Roger Esequiel Teh Chable	SATQ
José Gerardo Aguilar Beltrán	SATQ
Francisco de Asís Huchim carrillo	SATQ
Emilio Atilano Ruiz Romero	SATQ
Rafael Gamaliel Parra Cervantes	SATQ
Alfredo Barba Gutiérrez	SATQ
Jaziel Antonio Uicab Ferral	SATQ



<b>Amir Rafael Ovando Reyes</b>	SATQ
<b>Gaver Antonio Soberanis González</b>	SATQ
<b>José Filiberto Sosa Vázquez</b>	SAQT
<b>Carlos Josué Cauich May</b>	SATQ
<b>Florencio Balam Canche</b>	SATQ
<b>Erik Ulices López Martín</b>	SATQ
<b>Mario Humberto Baez Sosa</b>	SATQ
<b>Carlos Alejandro Ortegón Góngora</b>	SATQ
<b>Roger Anastacio Caamal Santiago</b>	SATQ
<b>Uriel Alejandro Contreras Soacatl</b>	SATQ
<b>Ricardo Fabián Quevedo Cedillo</b>	SATQ
<b>Isaac Jiménez Lázaro</b>	SATQ
<b>Israel Hernández soriano</b>	SATQ
<b>Francisco Acosta López</b>	SATQ
<b>Alfonso Teyer Vázquez</b>	SATQ
<b>Rafael Pacheco Sulub</b>	SATQ
<b>José Arroyo Posada</b>	SATQ
<b>Osman Noel Herrera Ceballos</b>	SATQ
<b>Rosario García Dionicio</b>	SATQ
<b>Víctor Manuel Canul Villasis</b>	SATQ
<b>Pablo Alfredo Vázquez Cocom</b>	SATQ
<b>Felipe de Jesús chi castillo</b>	SATQ
<b>Alegría Cruz Abisai</b>	SATQ
<b>José Cristino Medina Alvarado</b>	SATQ
<b>Alan Daniel Rojas Salinas</b>	SATQ
<b>Javier Jesús Vázquez pacheco</b>	SATQ
<b>DAVID MOISES PECH GAYTAN</b>	SATQ
<b>Nibardo de Jesús Cervantes Chan</b>	SATQ
<b>Cornelio Hernández Sánchez</b>	SATQ
<b>Edgar Efraín Quijada Cárdenas</b>	SATQ
<b>Wilberth May Be</b>	SATQ
<b>Jaime Humbert Yam Cetina</b>	SATQ
<b>Marco Antonio Marrufo Chumba</b>	SATQ

Rigoberto Xool Ek

SATQ

**Capacitación sobre Registro de Visitas Domiciliarias: Inspecciones e Inspectores (Catálogo Nacional de Regulaciones, Trámites y Servicios) al Servicio de Administración Tributaria de Quintana Roo (SATQ) (15 de junio del 2023).**

Nombre completo de la Persona Servidora Pública.	Sujeto Obligado al cual está adscrita la Persona Servidora Pública.
Sergio Miguel Ríos Villasis	SATQ
Víctor Cruz García	SATQ
Chan Pool Carlos Miguel	SATQ
Javier Raúl Castillo Canto	SATQ
Anastacio Montero Morales	SATQ
María Isabel Javier Castillo	SATQ
Nain Eliasim Pech Pech	SATQ
Alfredo Edmundo Meléndez Uc	SATQ
José Feliciano Canul Pacheco	SATQ
Roberto barajas rojas	SATQ
Carlos Enrique Colli May	SATQ
David Enrique Koh Jiménez	SATQ

### Evidencia fotográfica

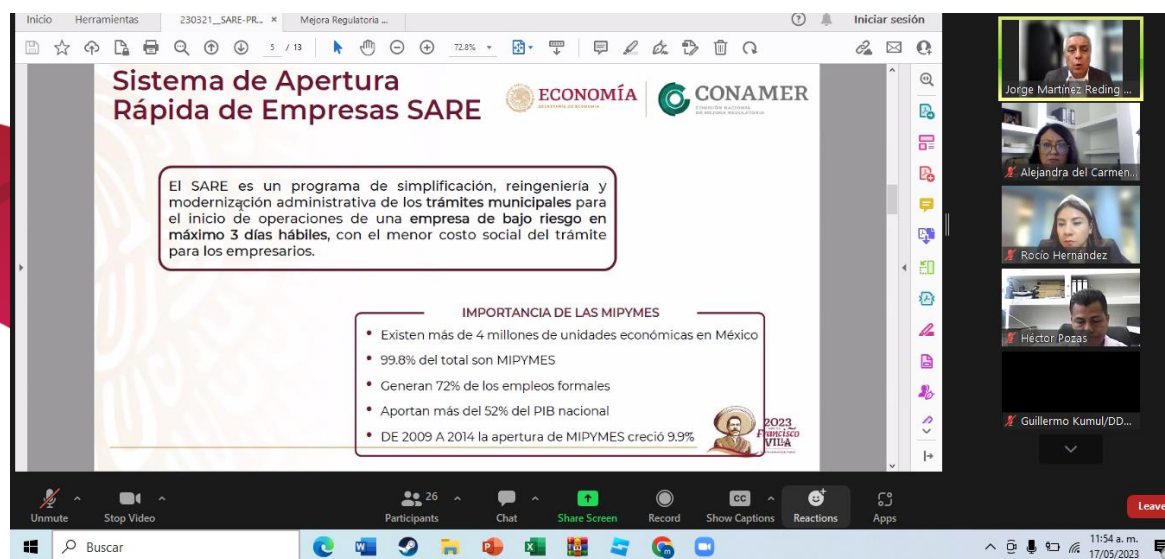

The screenshot shows a Zoom meeting interface. The main content is a presentation slide titled "Sistema de Apertura Rápida de Empresas SARE". The slide includes the following text:

**Sistema de Apertura Rápida de Empresas SARE**

El SARE es un programa de simplificación, reingeniería y modernización administrativa de los trámites municipales para el inicio de operaciones de una empresa de bajo riesgo en máximo 3 días hábiles, con el menor costo social del trámite para los empresarios.

**IMPORTANCIA DE LAS MIPYMES**

- Existen más de 4 millones de unidades económicas en México
- 99.8% del total son MIPYMES
- Generan 72% de los empleos formales
- Aportan más del 52% del PIB nacional
- DE 2009 A 2014 la apertura de MIPYMES creció 9.9%

The slide also features logos for "ECONOMÍA" and "CONAMER", and a small graphic for "2023 FRANCISCO VILLA". The Zoom interface shows a list of participants on the right, including Jorge Martínez Reding, Alejandra del Carmen, Rocío Hernández, Héctor Pozas, and Guillermo Kumul/DD. The bottom of the screen shows the Windows taskbar with the search bar and various application icons.

Videoconferencia Telmex

Mario Luévano C...		ALFREDO MELE...	MARIA ISABEL J...
Chan Pool Carlos...	JAVIER CASTILL...	Carlos Colli SAT...	Sergio Ríos villasis
Jose Feliciano Ca...	ANASTACIO MO...	ROBERTO BARA...	David koh
	Victor Cruz SAT...	NAIN PECH - SA...	

Participantes (14)

Buscar un participante

- NP NAIN PECH - SATQ O.P.B
- RB ROBERTO BARAJAS - SATQ O.P.B
- VC Victor Cruz SATQ OPB

Invitar Silenciar a todos

Chatear

De David koh para Todos: no

De MARIA ISABEL JAVIER CASTILLO-S... para Todos: NO

De Victor Cruz SATQ OPB para Todos: No

De mi para Todos: <https://forms.gle/2NUgh3vUHHMp6ib8>

Para: Todos

Escribir mensaje aquí...

Fernando Ariel...		Jaime	Carlos	Aldo Crithian M...
Mario Alberto	Eduin Tonatiu Zo...	Monica Abril De ...	David	Cristian alejandr...
Lorenzo M. Mex...	Hilda rosa maas...	Salvador Edmun...	axer Roberto z...	FLORENCIO BAL...
Marco alamilla	joseries	Domingo Ovand...	Eulalio Gaudenc...	franc
ELEUTERIO NOH	Gerardo Humbe...	Rafael pacheco	Esmeralda amay...	Pablo Vazquez...



Zoom Meeting

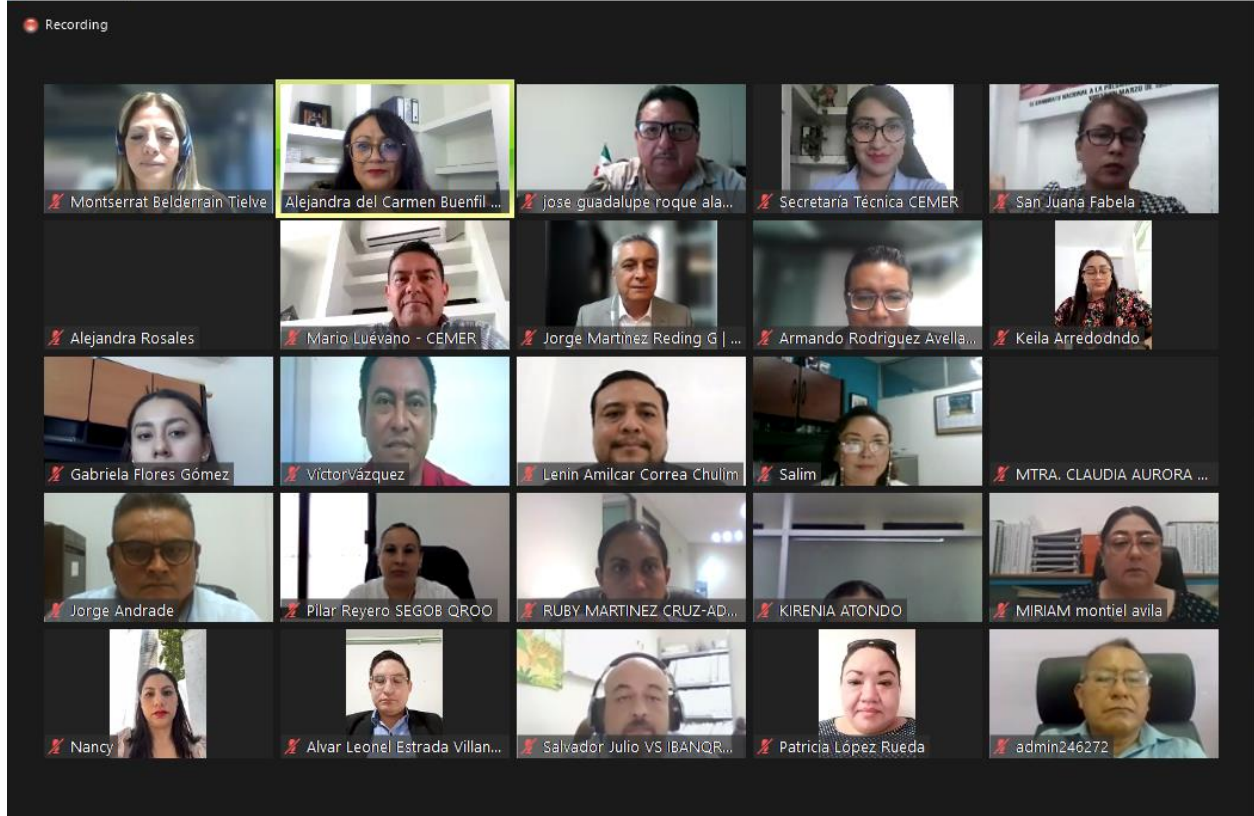

Atentamente [Handwritten Signature]

GOBIERNO DEL ESTADO DE QUINTANA ROO



Lic. Alejandra del Carmen Buenfil Pech
Directora de Armonización, Competitividad y Titular de la Unidad de Responsabilidades
a la Información Pública y Protección de Datos Personales
COMISIÓN ESTATAL DE MEJORA REGULATORIA



CEMER COMISIÓN ESTATAL DE MEJORA REGULATORIA