

LISTA DE LABORATORIOS DE ANÁLISIS CLÍNICOS

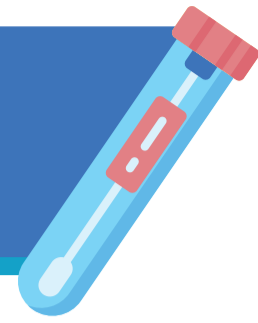

LABORATORIO LACER DIAGNOSTICA
LABORATORIO GLOBE
LABORATORIO DE ANALISIS CLINICOS
LABORATORIO CENTRAL
LABORATORIO LACLICSA
LABORATORIO BIOLAB
LABORATORIO CLINICO
LABORATORIO CENTRO QUIMICO
LABORATORIO ABIATAR
LABORATORIO COSTAMED
LABORATORIO DE TAXISTA
LABORATORIO MARTINEZ Y ARCILA
LABORATORIO PLAYAMED
LABORATORIO SIMILAB
LABORATORIO IMSS ZONA 18
LABORATORIO INT. HOSPITAL SAN CARLOS
LABORATORIO CLINICO DIAGNOSTICO
LABORATORIO DE ANALISIS CLINICOS
LABORATORIO DEL HOSPITAL GENERAL
LABORATORIO DE ANALISIS CENDICAR
LABORATORIOS NACIONALES
LABORATORIO LIMED
LABORATORIO DE ANALISIS CLINICOS
LABORATORIO ANCHEVIDA
LABORATORIO PRE MEDI TEST
LABORATORIO KENSCOFF
LABORATORIO BIOTTEK
LABORATORIO MARTINEZ Y ARCILA
LABORATORIO KUXTALAB
LABORATORIO CERTEZA
LABORATORIO CRUZ ROJA MEXICANA
LABORATORIO MANZUR
LABORATORIO ABIATAR
LABORATORIO BIOLAB
LABORATORIO PUERTO MAYA
LABORATORIO CLINICO LIMED
LABORATORIO BIOLAB

LABORATORIO PLAYALAB
LABORATORIO IMAGENOS ULTRASONIDO PRE-
NATAL
LABORATORIO RIVER LAB
LABORATORIO CENTRO QUIMICO
LABORATORIO SIMI
LABORATORIO ANALISIS CLINICOS
LABORATORIO DE ANALISIS CLINICOS Y ESPECIAL-
IDADES DEL SURESTE
VIDAS LABORATORIO (TOMA DE MUESTRAS)
LABORATORIO VIDAS
LABORATORIO DE ANALISIS CLINICOS MON-
TEBELLO
TOMADURIA DE MUESTRAS "LABORATORIO DE
ANALISIS CLINICOS MONTEBELLO S.A DE C.V"
LABORATORIO SALAZAR
OMNILAB LABORATORIO DE ANALISIS CLINICOS
PAKAL LABORATORIOS ANALISIS CLINICOS
LABORATORIO DE ANALISIS CLINICOS DEL
HOSPITAL GALENIA
LABORATORIO VIDAS
TOMA DE MUESTRAS "VIDAS LABORATORIOS"
LABORATORIOS BIOGENESIS ANALISIS CLINICOS
LABORATORIO HOSPITEN CANCUN
LABORATORIO DE BIOLOGIA MOLECULAR
"HOSPITAL GALENIA"
LABORATORIO DE ANALISIS CLINICOS MORELOS
LABORATORIO DE ANALISIS CLINICOS
"N.A.R.V.A"
LABORATORIO DE ANALISIS CLINICOS "CENTRO
QUIMICO DE ISLA MUJERES"
LABORATORIO CLINICO AMAT S.A DE C.V
LABORATORIO DE ANALISIS CLINICOS "KABAH II"
LABORATORIO DE ANALISIS CLINICOS "KABAH"
LABORATORIOS MORENO VALLE

LISTA DE LABORATORIOS DE ANÁLISIS CLÍNICOS

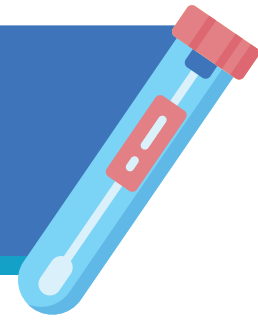

LABORATORIO DE PRUEBAS CLINICAS Y ESPECIALES L.A.P.C.E.

LABORATORIO ROBERT KOCH

LABORATORIO CMC INTERNACIONAL (TOMA DE MUESTRAS)

LABORATORIO DE ANALISIS CLINICOS "BIO-ANALITIC"

LABORATORIO DE ANALISIS CLINICOS "OM-NILAB"

LABORATORIOS DE LA REGION

LABORATORIO MEDICO POLANCO SUCURSAL CANCUN (TOMA DE MUESTRAS Y PROCESAMIENTO DE MUESTRAS)

LABORATORIO DE ANALISIS CLINICOS "N.A.R.V.A"

LABORATORIO DE ANALISIS CLINICOS "N.A.R.V.A"

LABORATORIO LACLICSA (TOMA DE MUESTRAS)

LABORATORIO LACLICSA

LABORATORIO MARZEN (TOMA DE MUESTRAS)

LABORATORIO DE ANALISIS CLINICOS "CENTRO QUIMICO"

LABORATORIO DE ANALISIS CLINICOS

LABORATORIO DE ANALISIS CLINICOS "LA ESPERANZA" TOMA DE MUESTRAS

LABORATORIOS SANTA FE

LACLICSA LABORATORIOS

LACLICSA LABORATORIOS

LABORATORIO DE ANALISIS CLINICOS "LABORATORIOS DE LA REGION"

LABORATORIO DE DIAGNOSTICO CLINICO INTEGRAL Y DE CITOLOGIA

VIDAS LABORATORIOS (TOMA DE MUESTRAS)

LACLICSA LABORATORIOS "SUCURSAL KIDS" (TOMA DE MUESTRAS)

LABORATORIO DE ANALISIS CLINICOS HOSPITAL GENERAL REGIONAL No. 17

LABORATORIO DE ANALISIS CLINICOS "HEMATOLOGIA INTEGRAL Y ESTUDIOS ESPECIALIZADOS"

LABORATORIO DE ANALISIS CLINICOS (CENTRO DE SALUD URBANO No. 1)

LABORATORIO DE ANALISIS CLINICOS (CENTRO DE SALUD URBANO No. 2)

LABORATORIO DE ANALISIS CLINICOS (CENTRO DE SALUD URBANO No. 3)

LABORATORIO DE ANALISIS CLINICOS (CENTRO DE SALUD URBANO No. 4)

LABORATORIO DE ANALISIS CLINICOS (CENTRO DE SALUD URBANO No. 6)

LABORATORIO DE ANALISIS CLINICOS (CENTRO DE SALUD URBANO No. 10)

LABORATORIO DE ANALISIS CLINICOS (CENTRO DE SALUD URBANO No. 11)

LABORATORIO DE ANALISIS CLINICOS (CENTRO DE SALUD URBANO No. 12)

HOSPITAL GENERAL DE ZONA No. 3 "LABORATORIO DE ANALISIS CLINICOS"

LABORATORIOS DE ANALISIS CLINICOS GM

LABORATORIO BIOQUIM

LABORATORIO DE ANALISIS CLINICOS "CLINICA SOBRINO"

LABORATORIO DE ANALISIS CLINICOS "UXMAL"

LABORATORIO DE ANALISIS CLINICOS "MEXICO"

LABORATORIO DE ANALISIS CLINICOS "CLINICA KARLA"

LABORATORIO DE ANALISIS CLINICOS "CENTRO QUIMICO"

LABORATORIO "PRE MEDI TEST"

LABORATORIO DE ANALISIS CLINICOS

LABORATORIO DE ANALISIS CLINICOS "SANTA TERESA"

ANALISIS CLINICOS ESPECIALIZADOS S.A DE C.V (LABORATORIO DE ANALISIS CLINICOS)

"VIDAS LABORATORIOS"

LABORATORIO DE ANALISIS CLINICOS "LABORATORIO LA REGION "

LABORATORIO DE ANALISIS CLINICOS "ANALISIS CLINICOS DEL SURESTE "

LISTA DE LABORATORIOS DE ANÁLISIS CLÍNICOS

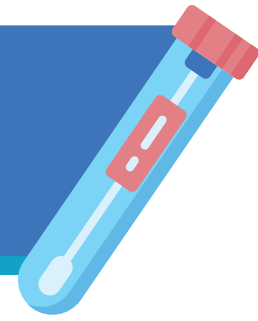

LABORATORIO DE ANALISIS CLINICOS "LOS ANGELES "

LABORATORIO DE ANALISIS CLINICOS "SJ MEXICO

LABORATORIO DE ANALISIS CLINICOS

LABORATORIO DE ANALISIS CLINICOS "EX-PRESS-LAB"

LABORATORIO DE ANALISIS CLINICOS

LABORATORIO DE ANALISIS CLINICOS "HERNANDEZ"

LABORATORIOS "NEOGEN"

LABORATORIO DE PATOLOGIA DEL HOSPITAL GENERAL DE CANCUN "JESUS KUMATE RODRIGUEZ"

LABORATORIO "SERVICIOS COMPLEMENTARIOS PARA LA INDUSTRIA MEDICA DEL CARIBE MEXICANO S.A DE C.V. "

LABORATORIO EN BIOLOGIA Y REPRODUCCION HUMANA "DIAGNOSTICO REPRODUCTIVO Y PERINATAL"

LABORATORIO DE ANALISIS CLINICOS

LABORATORIO "LIMED"

LABORATORIO DE CITOPATOLOGIA Y PATOLOGIA "C-SPAP"

TOMA DE MUESTRAS "LACLICSA LABORATORIOS"

LABORATORIO DE ANALISIS CLINICOS "LIMED"

LABORATORIO DE ANALISIS CLINICOS

LABORATORIO "EROSA"

LABORATORIO DE ANALISIS CLINICOS "MARZEN"

LABORATORIO DE ANALISIS CLINICOS DEL SURESTE

LABORATORIO DE ANALISIS CLINICOS ESPECIALIZADOS

TOMADURIA DE MUESTRAS "LABORATORIO BIOQUIM"

TOMADURIA DE MUESTRAS "LABORATORIO BIOQUIM"

LABORATORIO CLINICO HEROES

LABORATORIOS "MARZEN"

LACLICSA LABORATORIOS

LABORATORIO DE ANALISIS CLINICOS "LABORATORIO LAPCE"

LABORATORIO CLINICO NARVA

UNIDAD DE SALUD LABORAL "UNI MEDICA CANCUN"

UNIDAD DE PROTECCION Y MEDICINA PREVENTIVA EN EL TRANSPORTE EN CANCUN "UNIDAD DE SALUD LABORAL"

LABORATORIOS DE ANALISIS CLINICOS "PRECAN"

LABORATORIO DE ANALISIS CLINICOS "CENTRO DE BIODIAGNOSTICO MEDICO BIOGNOS"

LABORATORIO DE ANALISIS CLINICOS MONTEBELLO, S.A DE C.V.

LABORATORIO "LIMED"

LABORATORIO CLINICO TULUM

LABORATORIO SAN MARTIN TULUM

LABORATORIO CLINICOS TULUM

LABORATORIO BIO-LAB

LABORATORIO SIMILARES TULUM

LABORATORIO MU UCH UK ILL TULUM

EMPRESAS DE PRUEBAS RÁPIDAS DE COVID

MAVELSA

PRENEVE

LABORATORIO DE FARMACIAS DEL AHORRO