

PASOS PARA REALIZAR LA DESCARGA DEL SOFTWARE DE LA CEDULA DE DESEMPEÑO AMBIENTAL

A continuación se describen algunos pasos a seguir para la descarga del SOFTWARE de la Cédula de Desempeño Ambiental.

Paso 1. Primero que nada al descargar el software en la página de la secretaria. <http://sema.qroo.gob.mx/index.php/quienes-somos/descargas-publico/category/6->

Paso 2. Dar Click en el **SETUP**

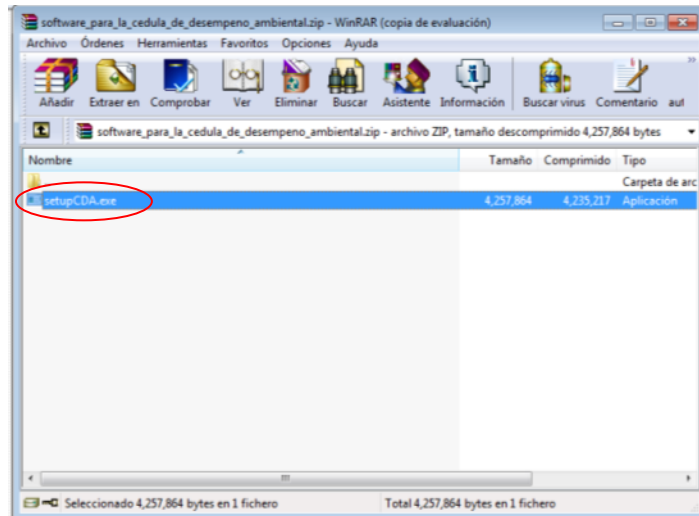

Nota: Inmediatamente saldrá una ventana a la cual se le debe dar **Permitir**

Paso 3. Inmediatamente saldrá la ventana de Instalación a la que se le deberá dar Click en **NEXT**

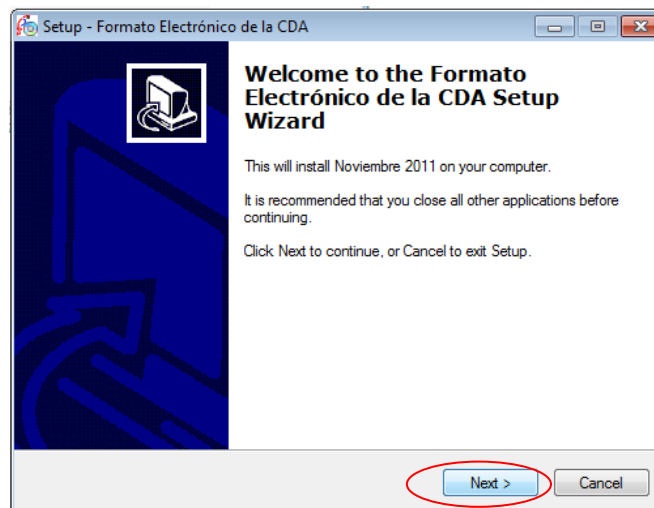

Paso 4. Posteriormente sale la ventana de ubicación de los archivos, aquí igualmente se le da Click en **NEXT**.

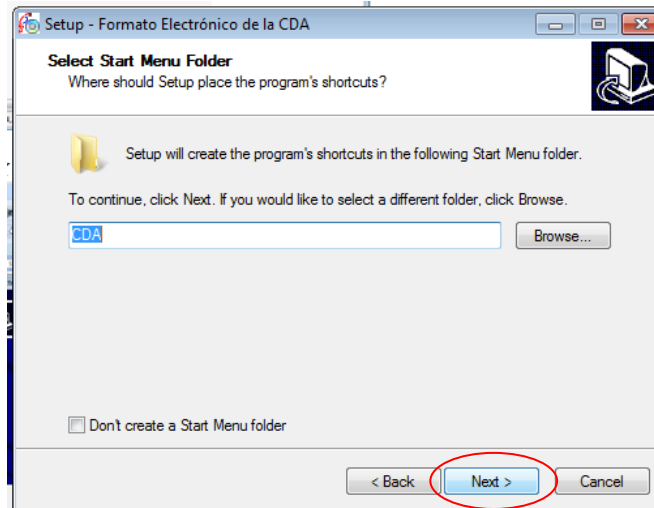

Paso 5. Inmediatamente saldrá la ventana para instalar, dar Click en **INSTALL**

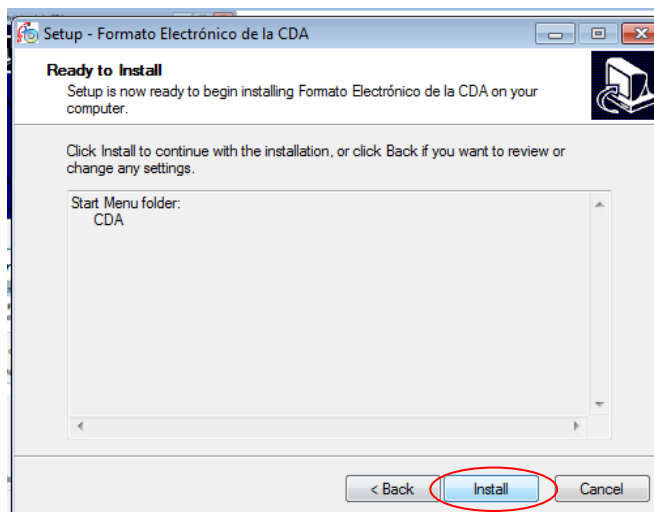

Paso 6. Inmediatamente saldrá la ventana de finalizar a la cual deberá dársele Click a **FINISH**



Al dar Click a **FINISH** saldrá una ventana que marca error a la cual se le deberá dar Click en **ACEPTAR**.

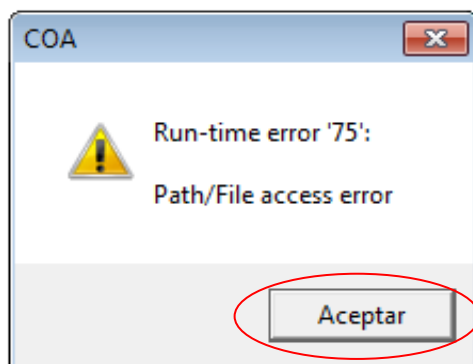

Una vez guardado y ejecutado el **SETUP**, este software creará una carpeta de nombre **CDA** en **C: Archivos del Programa**.

Paso 7. Ubicarse en **C: Archivos del Programa** y copiar esa carpeta (**CDA**), que se creó al momento de ejecutar el **SETUP**, la cual se deberá pegar y/o en **DOCUMENTOS**.

Paso 8. Entrar a **DOCUMENTOS** y situarse en la carpeta CDA y se le da click a el icono de la Guacamaya que dice **COA** , automáticamente abrirá una ventana en la que podrá capturar la información para la Cédula de Desempeño Ambiental.

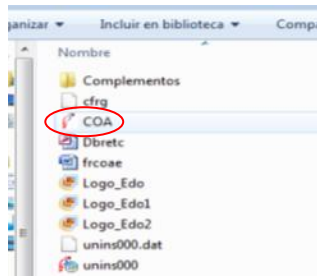

Saldrá esta ventana de inicio



Inmediatamente saldrá la ventana para captura.

A screenshot of a data entry form titled 'Cédula de Operación Anual'. The form is divided into several sections with input fields. On the left side, there are three buttons: 'Capturar nueva CDA', 'Leer archivo de respaldo CDA', and 'Terminar Programa'. The form fields include: 'Nombre del establecimiento', 'Año de reporte', 'Número de Registro Ambiental', 'Licencia Ambiental Única', 'Licencia de Funcionamiento', 'Principal actividad productiva del establecimiento', 'Nombre del responsable técnico', 'Estado', 'Municipio', 'Calle', 'No. Exterior', and 'No. Interior'. At the bottom, there is a footer that reads 'La asesoría y la distribución del software es gratuita para todos los usuarios' and 'Cédula de Operación Anual'.

Y Listo!!!

Elaboró: Biol. Aurelio Crisanto Jiménez.
Jefe de Departamento de Verificación de Fuentes Fijas
SEMA