



Usu: supervisor  
Rep: rptBalanzaComprobacion

## SECRETARIADO EJECUTIVO DEL SISTEMA ESTATAL DE SEGURIDAD PUBLICA QUINTANA ROO

**Balanza de Comprobación del 01/sep./2023 al 30/sep./2023**  
**Cuentas con saldos y movimientos acumulado. (De la cuenta: 1000 a la 9999)**



Fecha y hora de Impresión | 17/oct./2023  
09:33 a. m.

Nat.	Cuenta	Nombre de la cuenta	SALDO ANTERIOR		MOVIMIENTOS		SALDO ACTUAL	
			DEUDOR	ACREEDOR	DEUDOR	ACREEDOR	DEUDOR	ACREEDOR
D	8260-1505-M001-1404-11301-1	Sueldos Base al Personal de Confianza G. Corriente	\$0.00	\$0.00	\$0.00	\$0.00	\$0.00	\$0.00
D	8260-1505-M001-1404-13101-1	Prima Quinquenal G. Corriente	\$0.00	\$0.00	\$0.00	\$0.00	\$0.00	\$0.00
D	8260-1505-M001-1404-13402-1	Compensación por Servicios al Personal de Confianza G. Corriente	\$0.00	\$0.00	\$0.00	\$0.00	\$0.00	\$0.00
D	8260-1505-M001-1404-14101-1	Aportaciones al ISSSTE G. Corriente	\$0.00	\$0.00	\$0.00	\$0.00	\$0.00	\$0.00
D	8260-1505-M001-1404-14201-1	Cuotas al FOVISSSTE G. Corriente	\$0.00	\$0.00	\$0.00	\$0.00	\$0.00	\$0.00
D	8260-1505-M001-1404-14301-1	Sistema de Ahorra para el Retiro G. Corriente	\$0.00	\$0.00	\$0.00	\$0.00	\$0.00	\$0.00
D	8260-1505-M001-1404-14302-1	Aportaciones Adicionales por Concepto de Ahorro Solidario G. Corriente	\$0.00	\$0.00	\$0.00	\$0.00	\$0.00	\$0.00
D	8260-1505-M001-1404-15101-1	Cuotas para el Fondo de Ahorro y Fondo de Trabajo G. Corriente	\$0.00	\$0.00	\$0.00	\$0.00	\$0.00	\$0.00
D	8260-1505-M001-1404-15401-1	Canasta Básica, Ayuda para Despensa y Riesgo por Desempeño G. Corriente	\$0.00	\$0.00	\$0.00	\$0.00	\$0.00	\$0.00
D	8260-1505-M001-1404-15402-1	Ayuda para Renta y Apoyo de Vivienda G. Corriente	\$0.00	\$0.00	\$0.00	\$0.00	\$0.00	\$0.00
D	8260-1505-M001-3302-11301-1	Sueldos Base al Personal de Confianza G. Corriente	\$0.00	\$0.00	\$0.00	\$0.00	\$0.00	\$0.00
D	8260-1505-M001-3302-13402-1	Compensación por Servicios al Personal de Confianza G. Corriente	\$0.00	\$0.00	\$0.00	\$0.00	\$0.00	\$0.00
D	8260-1505-M001-3302-14101-1	Aportaciones al ISSSTE G. Corriente	\$0.00	\$0.00	\$0.00	\$0.00	\$0.00	\$0.00
D	8260-1505-M001-3302-14201-1	Cuotas al FOVISSSTE G. Corriente	\$0.00	\$0.00	\$0.00	\$0.00	\$0.00	\$0.00
D	8260-1505-M001-3302-14301-1	Sistema de Ahorra para el Retiro G. Corriente	\$0.00	\$0.00	\$0.00	\$0.00	\$0.00	\$0.00
D	8260-1505-M001-3302-15101-1	Cuotas para el Fondo de Ahorro y Fondo de Trabajo G. Corriente	\$0.00	\$0.00	\$0.00	\$0.00	\$0.00	\$0.00
D	8260-1505-M001-3302-15401-1	Canasta Básica, Ayuda para Despensa y Riesgo por Desempeño G. Corriente	\$0.00	\$0.00	\$0.00	\$0.00	\$0.00	\$0.00
D	8260-1505-M001-3302-15402-1	Ayuda para Renta y Apoyo de Vivienda G. Corriente	\$0.00	\$0.00	\$0.00	\$0.00	\$0.00	\$0.00
D	8260-1505-M001-3412-11301-1	Sueldos Base al Personal de Confianza G. Corriente	\$0.00	\$0.00	\$0.00	\$0.00	\$0.00	\$0.00
D	8260-1505-M001-3412-11302-1	Sueldos al Personal de Base G. Corriente	\$0.00	\$0.00	\$0.00	\$0.00	\$0.00	\$0.00
D	8260-1505-M001-3412-13101-1	Prima Quinquenal G. Corriente	\$0.00	\$0.00	\$0.00	\$0.00	\$0.00	\$0.00
D	8260-1505-M001-3412-13402-1	Compensación por Servicios al Personal de Confianza G. Corriente	\$0.00	\$0.00	\$0.00	\$0.00	\$0.00	\$0.00
D	8260-1505-M001-3412-14101-1	Aportaciones al ISSSTE G. Corriente	\$0.00	\$0.00	\$0.00	\$0.00	\$0.00	\$0.00



Usu: supervisor  
Rep: rptBalanzaComprobacion

## SECRETARIADO EJECUTIVO DEL SISTEMA ESTATAL DE SEGURIDAD PUBLICA QUINTANA ROO

**Balanza de Comprobación del 01/sep./2023 al 30/sep./2023**  
**Cuentas con saldos y movimientos acumulado. (De la cuenta: 1000 a la 9999)**



Fecha y | 17/oct./2023  
hora de Impresión | 09:33 a. m.

Nat.	Cuenta	Nombre de la cuenta	SALDO ANTERIOR		MOVIMIENTOS		SALDO ACTUAL	
			DEUDOR	ACREEDOR	DEUDOR	ACREEDOR	DEUDOR	ACREEDOR
D	8260-1505-M001-3412-14201-1	Cuotas al FOVISSSTE G. Corriente	\$0.00	\$0.00	\$0.00	\$0.00	\$0.00	\$0.00
D	8260-1505-M001-3412-14301-1	Sistema de Ahorra para el Retiro G. Corriente	\$0.00	\$0.00	\$0.00	\$0.00	\$0.00	\$0.00
D	8260-1505-M001-3412-14302-1	Aportaciones Adicionales por Concepto de Ahorro Solidario G. Corriente	\$0.00	\$0.00	\$0.00	\$0.00	\$0.00	\$0.00
D	8260-1505-M001-3412-15101-1	Cuotas para el Fondo de Ahorro y Fondo de Trabajo G. Corriente	\$0.00	\$0.00	\$0.00	\$0.00	\$0.00	\$0.00
D	8260-1505-M001-3412-15401-1	Canasta Básica, Ayuda para Despensa y Riesgo por Desempeño G. Corriente	\$0.00	\$0.00	\$0.00	\$0.00	\$0.00	\$0.00
D	8260-1505-M001-3412-15402-1	Ayuda para Renta y Apoyo de Vivienda G. Corriente	\$0.00	\$0.00	\$0.00	\$0.00	\$0.00	\$0.00
D	8260-1505-M001-3412-15403-1	Ayuda para Transporte G. Corriente	\$0.00	\$0.00	\$0.00	\$0.00	\$0.00	\$0.00
D	8260-1505-M001-3412-15411-1	Onomástico G. Corriente	\$0.00	\$0.00	\$0.00	\$0.00	\$0.00	\$0.00
D	8260-1505-P001-3413-11301-1	Sueldos Base al Personal de Confianza G. Corriente	\$0.00	\$0.00	\$0.00	\$0.00	\$0.00	\$0.00
D	8260-1505-P001-3413-13101-1	Prima Quinquenal G. Corriente	\$0.00	\$0.00	\$0.00	\$0.00	\$0.00	\$0.00
D	8260-1505-P001-3413-13402-1	Compensación por Servicios al Personal de Confianza G. Corriente	\$0.00	\$0.00	\$0.00	\$0.00	\$0.00	\$0.00
D	8260-1505-P001-3413-14101-1	Aportaciones al ISSSTE G. Corriente	\$0.00	\$0.00	\$0.00	\$0.00	\$0.00	\$0.00
D	8260-1505-P001-3413-14201-1	Cuotas al FOVISSSTE G. Corriente	\$0.00	\$0.00	\$0.00	\$0.00	\$0.00	\$0.00
D	8260-1505-P001-3413-14301-1	Sistema de Ahorra para el Retiro G. Corriente	\$0.00	\$0.00	\$0.00	\$0.00	\$0.00	\$0.00
D	8260-1505-P001-3413-14302-1	Aportaciones Adicionales por Concepto de Ahorro Solidario G. Corriente	\$0.00	\$0.00	\$0.00	\$0.00	\$0.00	\$0.00
D	8260-1505-P001-3413-15101-1	Cuotas para el Fondo de Ahorro y Fondo de Trabajo G. Corriente	\$0.00	\$0.00	\$0.00	\$0.00	\$0.00	\$0.00
D	8260-1505-P001-3413-15401-1	Canasta Básica, Ayuda para Despensa y Riesgo por Desempeño G. Corriente	\$0.00	\$0.00	\$0.00	\$0.00	\$0.00	\$0.00
D	8260-1505-P001-3413-15402-1	Ayuda para Renta y Apoyo de Vivienda G. Corriente	\$0.00	\$0.00	\$0.00	\$0.00	\$0.00	\$0.00
D	8260-1505-P002-3303-11301-1	Sueldos Base al Personal de Confianza G. Corriente	\$0.00	\$0.00	\$0.00	\$0.00	\$0.00	\$0.00
D	8260-1505-P002-3303-11302-1	Sueldos al Personal de Base G. Corriente	\$0.00	\$0.00	\$0.00	\$0.00	\$0.00	\$0.00
D	8260-1505-P002-3303-12101-1	Honorarios Asimilables a Salarios G. Corriente	\$0.00	\$0.00	\$0.00	\$0.00	\$0.00	\$0.00
D	8260-1505-P002-3303-13101-1	Prima Quinquenal G. Corriente	\$0.00	\$0.00	\$0.00	\$0.00	\$0.00	\$0.00
D	8260-1505-P002-3303-13401-1	Compensación por Servicios al Personal de Base G. Corriente	\$0.00	\$0.00	\$0.00	\$0.00	\$0.00	\$0.00



Usu: supervisor  
Rep: rptBalanzaComprobacion

## SECRETARIADO EJECUTIVO DEL SISTEMA ESTATAL DE SEGURIDAD PUBLICA QUINTANA ROO

**Balanza de Comprobación del 01/sep./2023 al 30/sep./2023**  
**Cuentas con saldos y movimientos acumulado. (De la cuenta: 1000 a la 9999)**



Fecha y | 17/oct./2023  
hora de Impresión | 09:33 a. m.

Nat.	Cuenta	Nombre de la cuenta	SALDO ANTERIOR		MOVIMIENTOS		SALDO ACTUAL	
			DEUDOR	ACREEDOR	DEUDOR	ACREEDOR	DEUDOR	ACREEDOR
D	8260-1505-P002-3303-13402-1	Compensación por Servicios al Personal de Confianza G. Corriente	\$0.00	\$0.00	\$0.00	\$0.00	\$0.00	\$0.00
D	8260-1505-P002-3303-14101-1	Aportaciones al ISSSTE G. Corriente	\$0.00	\$0.00	\$0.00	\$0.00	\$0.00	\$0.00
D	8260-1505-P002-3303-14201-1	Cuotas al FOVISSSTE G. Corriente	\$0.00	\$0.00	\$0.00	\$0.00	\$0.00	\$0.00
D	8260-1505-P002-3303-14301-1	Sistema de Ahorra para el Retiro G. Corriente	\$0.00	\$0.00	\$0.00	\$0.00	\$0.00	\$0.00
D	8260-1505-P002-3303-14302-1	Aportaciones Adicionales por Concepto de Ahorro Solidario G. Corriente	\$0.00	\$0.00	\$0.00	\$0.00	\$0.00	\$0.00
D	8260-1505-P002-3303-15101-1	Cuotas para el Fondo de Ahorro y Fondo de Trabajo G. Corriente	\$0.00	\$0.00	\$0.00	\$0.00	\$0.00	\$0.00
D	8260-1505-P002-3303-15401-1	Canasta Básica, Ayuda para Despensa y Riesgo por Desempeño G. Corriente	\$0.00	\$0.00	\$0.00	\$0.00	\$0.00	\$0.00
D	8260-1505-P002-3303-15402-1	Ayuda para Renta y Apoyo de Vivienda G. Corriente	\$0.00	\$0.00	\$0.00	\$0.00	\$0.00	\$0.00
D	8260-1505-P002-3303-15403-1	Ayuda para Transporte G. Corriente	\$0.00	\$0.00	\$0.00	\$0.00	\$0.00	\$0.00
D	8260-1505-P002-3305-11301-1	Sueldos Base al Personal de Confianza G. Corriente	\$0.00	\$0.00	\$0.00	\$0.00	\$0.00	\$0.00
D	8260-1505-P002-3305-13402-1	Compensación por Servicios al Personal de Confianza G. Corriente	\$0.00	\$0.00	\$0.00	\$0.00	\$0.00	\$0.00
D	8260-1505-P002-3305-14101-1	Aportaciones al ISSSTE G. Corriente	\$0.00	\$0.00	\$0.00	\$0.00	\$0.00	\$0.00
D	8260-1505-P002-3305-14201-1	Cuotas al FOVISSSTE G. Corriente	\$0.00	\$0.00	\$0.00	\$0.00	\$0.00	\$0.00
D	8260-1505-P002-3305-14301-1	Sistema de Ahorra para el Retiro G. Corriente	\$0.00	\$0.00	\$0.00	\$0.00	\$0.00	\$0.00
D	8260-1505-P002-3305-14302-1	Aportaciones Adicionales por Concepto de Ahorro Solidario G. Corriente	\$0.00	\$0.00	\$0.00	\$0.00	\$0.00	\$0.00
D	8260-1505-P002-3305-15101-1	Cuotas para el Fondo de Ahorro y Fondo de Trabajo G. Corriente	\$0.00	\$0.00	\$0.00	\$0.00	\$0.00	\$0.00
D	8260-1505-P002-3305-15401-1	Canasta Básica, Ayuda para Despensa y Riesgo por Desempeño G. Corriente	\$0.00	\$0.00	\$0.00	\$0.00	\$0.00	\$0.00
D	8260-1505-P002-3305-15402-1	Ayuda para Renta y Apoyo de Vivienda G. Corriente	\$0.00	\$0.00	\$0.00	\$0.00	\$0.00	\$0.00
D	8260-1505-P002-3406-11301-1	Sueldos Base al Personal de Confianza G. Corriente	\$0.00	\$0.00	\$0.00	\$0.00	\$0.00	\$0.00
D	8260-1505-P002-3406-13101-1	Prima Quinquenal G. Corriente	\$0.00	\$0.00	\$0.00	\$0.00	\$0.00	\$0.00
D	8260-1505-P002-3406-13402-1	Compensación por Servicios al Personal de Confianza G. Corriente	\$0.00	\$0.00	\$0.00	\$0.00	\$0.00	\$0.00
D	8260-1505-P002-3406-14101-1	Aportaciones al ISSSTE G. Corriente	\$0.00	\$0.00	\$0.00	\$0.00	\$0.00	\$0.00
D	8260-1505-P002-3406-14201-1	Cuotas al FOVISSSTE G. Corriente	\$0.00	\$0.00	\$0.00	\$0.00	\$0.00	\$0.00



Usu: supervisor  
Rep: rptBalanzaComprobacion

## SECRETARIADO EJECUTIVO DEL SISTEMA ESTATAL DE SEGURIDAD PUBLICA QUINTANA ROO

**Balanza de Comprobación del 01/sep./2023 al 30/sep./2023**  
**Cuentas con saldos y movimientos acumulado. (De la cuenta: 1000 a la 9999)**



Fecha y hora de Impresión | 17/oct./2023  
09:33 a. m.

Nat.	Cuenta	Nombre de la cuenta	SALDO ANTERIOR		MOVIMIENTOS		SALDO ACTUAL	
			DEUDOR	ACREEDOR	DEUDOR	ACREEDOR	DEUDOR	ACREEDOR
D	8260-1505-P002-3406-14301-1	Sistema de Ahorra para el Retiro G. Corriente	\$0.00	\$0.00	\$0.00	\$0.00	\$0.00	\$0.00
D	8260-1505-P002-3406-14302-1	Aportaciones Adicionales por Concepto de Ahorro Solidario G. Corriente	\$0.00	\$0.00	\$0.00	\$0.00	\$0.00	\$0.00
D	8260-1505-P002-3406-15101-1	Cuotas para el Fondo de Ahorro y Fondo de Trabajo G. Corriente	\$0.00	\$0.00	\$0.00	\$0.00	\$0.00	\$0.00
D	8260-1505-P002-3406-15401-1	Canasta Básica, Ayuda para Despensa y Riesgo por Desempeño G. Corriente	\$0.00	\$0.00	\$0.00	\$0.00	\$0.00	\$0.00
D	8260-1505-P002-3406-15402-1	Ayuda para Renta y Apoyo de Vivienda G. Corriente	\$0.00	\$0.00	\$0.00	\$0.00	\$0.00	\$0.00
D	8260-1505-P002-3406-15403-1	Ayuda para Transporte G. Corriente	\$0.00	\$0.00	\$0.00	\$0.00	\$0.00	\$0.00
D	8260-1505-P002-3406-15411-1	Onomástico G. Corriente	\$0.00	\$0.00	\$0.00	\$0.00	\$0.00	\$0.00
D	8260-1505-P002-3407-11301-1	Sueldos Base al Personal de Confianza G. Corriente	\$0.00	\$0.00	\$0.00	\$0.00	\$0.00	\$0.00
D	8260-1505-P002-3407-13101-1	Prima Quinquenal G. Corriente	\$0.00	\$0.00	\$0.00	\$0.00	\$0.00	\$0.00
D	8260-1505-P002-3407-13402-1	Compensación por Servicios al Personal de Confianza G. Corriente	\$0.00	\$0.00	\$0.00	\$0.00	\$0.00	\$0.00
D	8260-1505-P002-3407-14101-1	Aportaciones al ISSSTE G. Corriente	\$0.00	\$0.00	\$0.00	\$0.00	\$0.00	\$0.00
D	8260-1505-P002-3407-14201-1	Cuotas al FOVISSSTE G. Corriente	\$0.00	\$0.00	\$0.00	\$0.00	\$0.00	\$0.00
D	8260-1505-P002-3407-14301-1	Sistema de Ahorra para el Retiro G. Corriente	\$0.00	\$0.00	\$0.00	\$0.00	\$0.00	\$0.00
D	8260-1505-P002-3407-14302-1	Aportaciones Adicionales por Concepto de Ahorro Solidario G. Corriente	\$0.00	\$0.00	\$0.00	\$0.00	\$0.00	\$0.00
D	8260-1505-P002-3407-15101-1	Cuotas para el Fondo de Ahorro y Fondo de Trabajo G. Corriente	\$0.00	\$0.00	\$0.00	\$0.00	\$0.00	\$0.00
D	8260-1505-P002-3407-15401-1	Canasta Básica, Ayuda para Despensa y Riesgo por Desempeño G. Corriente	\$0.00	\$0.00	\$0.00	\$0.00	\$0.00	\$0.00
D	8260-1505-P002-3407-15402-1	Ayuda para Renta y Apoyo de Vivienda G. Corriente	\$0.00	\$0.00	\$0.00	\$0.00	\$0.00	\$0.00
D	8260-1505-P002-3407-15403-1	Ayuda para Transporte G. Corriente	\$0.00	\$0.00	\$0.00	\$0.00	\$0.00	\$0.00
D	8260-1505-P002-3407-17102-1	Estímulos por Puntualidad y Asistencia Mensual G. Corriente	\$0.00	\$0.00	\$0.00	\$0.00	\$0.00	\$0.00
D	8260-1509-P060-3301-21101-1	Consumibles de oficina G. Corriente	\$0.00	\$0.00	\$100,000.00	\$100,000.00	\$0.00	\$0.00
D	8260-1509-P060-3301-21102-1	Útiles, Artículos y Herramientas Menores de Oficina G. Corriente	\$0.00	\$0.00	\$22,000.00	\$22,000.00	\$0.00	\$0.00
D	8260-1509-P060-3301-21103-1	Papelería G. Corriente	\$0.00	\$0.00	\$50,000.00	\$50,000.00	\$0.00	\$0.00
D	8260-1509-P060-3301-21201-1	Materiales y Útiles de Impresión y Reproducción G. Corriente	\$0.00	\$0.00	\$64,000.00	\$64,000.00	\$0.00	\$0.00



Usu: supervisor  
Rep: rptBalanzaComprobacion

## SECRETARIADO EJECUTIVO DEL SISTEMA ESTATAL DE SEGURIDAD PUBLICA QUINTANA ROO

**Balanza de Comprobación del 01/sep./2023 al 30/sep./2023**  
**Cuentas con saldos y movimientos acumulado. (De la cuenta: 1000 a la 9999)**



Fecha y | 17/oct./2023  
hora de Impresión | 09:33 a. m.

Nat.	Cuenta	Nombre de la cuenta	SALDO ANTERIOR		M O V I M I E N T O S		SALDO ACTUAL	
			DEUDOR	ACREEDOR	DEUDOR	ACREEDOR	DEUDOR	ACREEDOR
D	8260-1509-P060-3301-21401-1	Material de Limpieza y Mantenimiento e Insumos para Equipos de Tecnología de la Información y Comunicaciones G. Corriente	\$0.00	\$0.00	\$100,000.00	\$100,000.00	\$0.00	\$0.00
D	8260-1509-P060-3301-21601-1	Material de Limpieza G. Corriente	\$0.00	\$0.00	\$0.00	\$0.00	\$0.00	\$0.00
D	8260-1509-P060-3301-21701-1	Material y Útiles de Enseñanza G. Corriente	\$0.00	\$0.00	\$0.00	\$0.00	\$0.00	\$0.00
D	8260-1509-P060-3301-24901-1	Otros Materiales y Artículos de Construcción y Reparación G. Corriente	\$0.00	\$0.00	\$0.00	\$0.00	\$0.00	\$0.00
D	8260-1509-P060-3301-26101-1	Combustible G. Corriente	\$0.00	\$0.00	\$0.00	\$0.00	\$0.00	\$0.00
D	8260-1509-P060-3301-27101-1	Vestuarios y Uniformes G. Corriente	\$0.00	\$0.00	\$0.00	\$0.00	\$0.00	\$0.00
D	8260-1509-P060-3301-27301-1	Artículos Deportivos G. Corriente	\$0.00	\$0.00	\$0.00	\$0.00	\$0.00	\$0.00
D	8260-1509-P060-3301-29401-1	Refacciones y Accesorios Menores de Equipo de Cómputo y Tecnologías de la Información G. Corriente	\$0.00	\$0.00	\$132,000.00	\$132,000.00	\$0.00	\$0.00
D	8260-1509-P060-3301-32201-1	Arrendamiento de Edificios G. Corriente	\$0.00	\$0.00	\$0.00	\$0.00	\$0.00	\$0.00
D	8260-1509-P060-3301-32701-1	Arrendamiento de Activos Intangibles G. Corriente	\$0.00	\$0.00	\$0.00	\$0.00	\$0.00	\$0.00
D	8260-1509-P060-3301-33603-1	Servicios de Elaboración e Impresión de Documentos G. Corriente	\$0.00	\$0.00	\$0.00	\$0.00	\$0.00	\$0.00
D	8260-1509-P060-3301-33901-1	Servicios Profesionales, Científicos y Técnicos Integrales G. Corriente	\$0.00	\$0.00	\$224,000.00	\$224,000.00	\$0.00	\$0.00
D	8260-1509-P060-3301-36601-1	Servicio de Creación y Difusión de Contenido exclusivamente a través de Internet G. Corriente	\$0.00	\$0.00	\$0.00	\$0.00	\$0.00	\$0.00
D	8260-1509-P060-3301-37101-1	Pasajes Aéreos Nacionales G. Corriente	\$0.00	\$0.00	\$0.00	\$0.00	\$0.00	\$0.00
D	8260-1509-P060-3301-37501-1	Viáticos en el País G. Corriente	\$0.00	\$0.00	\$3,973.25	\$3,973.25	\$0.00	\$0.00
D	8260-1509-P060-3301-38301-1	Congresos y Convenciones G. Corriente	\$0.00	\$0.00	\$0.00	\$0.00	\$0.00	\$0.00
D	8260-1509-P060-3301-39904-1	Alimentación por Atención a Terceros G. Corriente	\$0.00	\$0.00	\$0.00	\$0.00	\$0.00	\$0.00
D	8260-1509-P060-3301-51101-2	Muebles de Oficina G. Capital	\$0.00	\$0.00	\$0.00	\$0.00	\$0.00	\$0.00
D	8260-1509-P060-3301-51902-2	Línea Blanca y Electrodomésticos Mayores G. Capital	\$0.00	\$0.00	\$0.00	\$0.00	\$0.00	\$0.00
D	8260-1509-P060-3301-52902-2	Otro Mobiliario y Equipo Recreativo G. Capital	\$0.00	\$0.00	\$0.00	\$0.00	\$0.00	\$0.00
D	8260-1509-P061-3305-21101-1	Consumibles de oficina G. Corriente	\$0.00	\$0.00	\$0.00	\$0.00	\$0.00	\$0.00
D	8260-1509-P061-3305-21201-1	Materiales y Útiles de Impresión y Reproducción G. Corriente	\$0.00	\$0.00	\$0.00	\$0.00	\$0.00	\$0.00
D	8260-1509-P061-3305-21601-1	Material de Limpieza G. Corriente	\$0.00	\$0.00	\$0.00	\$0.00	\$0.00	\$0.00



Usu: supervisor  
Rep: rptBalanzaComprobacion

## SECRETARIADO EJECUTIVO DEL SISTEMA ESTATAL DE SEGURIDAD PUBLICA QUINTANA ROO

**Balanza de Comprobación del 01/sep./2023 al 30/sep./2023**  
**Cuentas con saldos y movimientos acumulado. (De la cuenta: 1000 a la 9999)**



Fecha y | 17/oct./2023  
hora de Impresión | 09:33 a. m.

Nat.	Cuenta	Nombre de la cuenta	SALDO ANTERIOR		MOVIMIENTOS		SALDO ACTUAL	
			DEUDOR	ACREEDOR	DEUDOR	ACREEDOR	DEUDOR	ACREEDOR
D	8260-1509-P061-3305-26102-1	Lubricantes y Aditivos G. Corriente	\$0.00	\$0.00	\$0.00	\$0.00	\$0.00	\$0.00
D	8260-1509-P061-3305-27101-1	Vestuarios y Uniformes G. Corriente	\$0.00	\$0.00	\$0.00	\$0.00	\$0.00	\$0.00
D	8260-1509-P061-3305-29401-1	Refacciones y Accesorios Menores de Equipo de Cómputo y Tecnologías de la Información G. Corriente	\$0.00	\$0.00	\$35,149.97	\$35,149.97	\$0.00	\$0.00
D	8260-1509-P061-3305-29601-1	Refacciones y Accesorios Menores de Equipo de Transporte G. Corriente	\$0.00	\$0.00	\$0.00	\$0.00	\$0.00	\$0.00
D	8260-1509-P061-3305-32702-1	Arrendamiento de licencias de programas de cómputo G. Corriente	\$0.00	\$0.00	\$0.00	\$0.00	\$0.00	\$0.00
D	8260-1509-P061-3305-35501-1	Reparación y Mantenimiento de Equipo de Transporte G. Corriente	\$0.00	\$0.00	\$0.00	\$0.00	\$0.00	\$0.00
D	8260-1509-P061-3305-37101-1	Pasajes Aéreos Nacionales G. Corriente	\$0.00	\$0.00	\$0.00	\$0.00	\$0.00	\$0.00
D	8260-1509-P061-3305-37501-1	Viáticos en el País G. Corriente	\$0.00	\$0.00	\$0.00	\$0.00	\$0.00	\$0.00
D	8260-1509-P061-3305-51102-2	Anaqueles y Estantería G. Capital	\$0.00	\$0.00	\$0.00	\$0.00	\$0.00	\$0.00
D	8260-1509-P062-3413-21101-1	Consumibles de oficina G. Corriente	\$0.00	\$0.00	\$40,000.00	\$40,000.00	\$0.00	\$0.00
D	8260-1509-P062-3413-21201-1	Materiales y Útiles de Impresión y Reproducción G. Corriente	\$0.00	\$0.00	\$0.00	\$0.00	\$0.00	\$0.00
D	8260-1509-P062-3413-21601-1	Material de Limpieza G. Corriente	\$0.00	\$0.00	\$0.00	\$0.00	\$0.00	\$0.00
D	8260-1509-P062-3413-26101-1	Combustible G. Corriente	\$0.00	\$0.00	\$0.00	\$0.00	\$0.00	\$0.00
D	8260-1509-P062-3413-27101-1	Vestuarios y Uniformes G. Corriente	\$0.00	\$0.00	\$0.00	\$0.00	\$0.00	\$0.00
D	8260-1509-P062-3413-31801-1	Servicios Postales y Telegráficos G. Corriente	\$0.00	\$0.00	\$0.00	\$0.00	\$0.00	\$0.00
D	8260-1509-P062-3413-35101-1	Conservación y Mantenimiento Menor de Inmuebles G. Corriente	\$0.00	\$0.00	\$0.00	\$0.00	\$0.00	\$0.00
D	8260-1509-P062-3413-35501-1	Reparación y Mantenimiento de Equipo de Transporte G. Corriente	\$0.00	\$0.00	\$0.00	\$0.00	\$0.00	\$0.00
D	8260-1509-P062-3413-37101-1	Pasajes Aéreos Nacionales G. Corriente	\$0.00	\$0.00	\$0.00	\$0.00	\$0.00	\$0.00
D	8260-1509-P062-3413-37501-1	Viáticos en el País G. Corriente	\$0.00	\$0.00	\$0.00	\$0.00	\$0.00	\$0.00
D	8260-2534-P061-3305-31701-1	Servicio de Internet y Redes G. Corriente	\$0.00	\$0.00	\$0.00	\$0.00	\$0.00	\$0.00
D	8260-2534-P061-3305-33301-1	Servicios de Consultoría Administrativa, Procesos, Técnica y en Tecnologías de la Información G. Corriente	\$0.00	\$0.00	\$0.00	\$0.00	\$0.00	\$0.00
D	8260-2534-P061-3305-35101-1	Conservación y Mantenimiento Menor de Inmuebles G. Corriente	\$0.00	\$0.00	\$0.00	\$0.00	\$0.00	\$0.00
D	8260-2534-P061-3305-35701-1	Instalación, Reparación y Mantenimiento de Maquinaria, Otros Equipos y Herramientas G. Corriente	\$0.00	\$0.00	\$0.00	\$0.00	\$0.00	\$0.00



Usu: supervisor  
Rep: rptBalanzaComprobacion

## SECRETARIADO EJECUTIVO DEL SISTEMA ESTATAL DE SEGURIDAD PUBLICA QUINTANA ROO

**Balanza de Comprobación del 01/sep./2023 al 30/sep./2023**  
**Cuentas con saldos y movimientos acumulado. (De la cuenta: 1000 a la 9999)**



Fecha y hora de Impresión | 17/oct./2023  
09:33 a. m.

Nat.	Cuenta	Nombre de la cuenta	SALDO ANTERIOR		M O V I M I E N T O S		SALDO ACTUAL	
			DEUDOR	ACREEDOR	DEUDOR	ACREEDOR	DEUDOR	ACREEDOR
D	8260-2534-P061-3305-51101-2	Muebles de Oficina G. Capital	\$0.00	\$0.00	\$0.00	\$0.00	\$0.00	\$0.00
D	8260-2534-P061-3305-51501-2	Equipo de Cómputo y de Tecnología de la Información G. Capital	\$0.00	\$0.00	\$0.00	\$0.00	\$0.00	\$0.00
D	8260-2534-P061-3305-51502-2	Refacciones y Accesorios Mayores para Equipo de Cómputo y de Tecnología de la Información G. Capital	\$0.00	\$0.00	\$12,099.96	\$12,099.96	\$0.00	\$0.00
D	8260-2534-P061-3305-52301-2	Cámaras Fotográficas y de Video G. Capital	\$0.00	\$0.00	\$0.00	\$0.00	\$0.00	\$0.00
D	8260-2534-P061-3305-54101-2	Automóviles y Camiones de Transporte de Personas G. Capital	\$0.00	\$0.00	\$299,950.00	\$299,950.00	\$0.00	\$0.00
D	8260-2534-P061-3305-54901-2	Otros Equipos de Transporte G. Capital	\$0.00	\$0.00	\$0.00	\$0.00	\$0.00	\$0.00
D	8260-2534-P061-3305-56401-2	Sistemas de Aire Acondicionado, Calefacción y de Refrigeración Industrial y Comercial G. Capital	\$0.00	\$0.00	\$0.00	\$0.00	\$0.00	\$0.00
D	8260-2534-P061-3305-56501-2	Equipo de Comunicación y Telecomunicación G. Capital	\$0.00	\$0.00	\$6,961,909.62	\$6,961,909.62	\$0.00	\$0.00
D	8260-2534-P061-3305-59701-2	Licencias Informáticas e Intelectuales G. Capital	\$0.00	\$0.00	\$79,250.00	\$79,250.00	\$0.00	\$0.00
D	8260-2549-E031-3301-33901-1	Servicios Profesionales, Científicos y Técnicos Integrales G. Corriente	\$0.00	\$0.00	\$0.00	\$0.00	\$0.00	\$0.00
D	8260-2550-E032-3301-33901-1	Servicios Profesionales, Científicos y Técnicos Integrales G. Corriente	\$0.00	\$0.00	\$499,000.00	\$499,000.00	\$0.00	\$0.00
D	8260-2598-P061-3305-51101-2	Muebles de Oficina G. Capital	\$0.00	\$0.00	\$170,901.64	\$170,901.64	\$0.00	\$0.00
D	8260-2598-P061-3305-51501-2	Equipo de Cómputo y de Tecnología de la Información G. Capital	\$0.00	\$0.00	\$284,056.16	\$284,056.16	\$0.00	\$0.00
D	8260-2598-P061-3305-52101-2	Equipos y Aparatos de Proyección de Imágenes, Audio y Video G. Capital	\$0.00	\$0.00	\$287,709.00	\$287,709.00	\$0.00	\$0.00
D	8270	PRESUPUESTO DE EGRESOS PAGADO	\$72,552,178.08	\$0.00	\$13,099,409.08	\$0.00	\$85,651,587.16	\$0.00
D	8270-1101-E003-3301-39802-1	Otros Impuestos Derivados de una Relación Laboral G. Corriente	\$18.01	\$0.00	\$0.00	\$0.00	\$18.01	\$0.00
D	8270-1101-E003-3401-39802-1	Otros Impuestos Derivados de una Relación Laboral G. Corriente	\$36.02	\$0.00	\$0.00	\$0.00	\$36.02	\$0.00
D	8270-1101-E003-3402-39802-1	Otros Impuestos Derivados de una Relación Laboral G. Corriente	\$18.01	\$0.00	\$0.00	\$0.00	\$18.01	\$0.00
D	8270-1101-M001-1101-39802-1	Otros Impuestos Derivados de una Relación Laboral G. Corriente	\$18.01	\$0.00	\$0.00	\$0.00	\$18.01	\$0.00
D	8270-1101-M001-1402-39802-1	Otros Impuestos Derivados de una Relación Laboral G. Corriente	\$18.01	\$0.00	\$0.00	\$0.00	\$18.01	\$0.00
D	8270-1101-M001-3412-22101-1	Alimentos para el Personal Institucional G. Corriente	\$5,938.00	\$0.00	\$0.00	\$0.00	\$5,938.00	\$0.00
D	8270-1101-M001-3412-26101-1	Combustible G. Corriente	\$50,000.00	\$0.00	\$0.00	\$0.00	\$50,000.00	\$0.00
D	8270-1101-M001-3412-29601-1	Refacciones y Accesorios Menores de Equipo de Transporte G. Corriente	\$19,830.20	\$0.00	\$0.00	\$0.00	\$19,830.20	\$0.00



Usu: supervisor  
Rep: rptBalanzaComprobacion

## SECRETARIADO EJECUTIVO DEL SISTEMA ESTATAL DE SEGURIDAD PUBLICA QUINTANA ROO

**Balanza de Comprobación del 01/sep./2023 al 30/sep./2023**  
**Cuentas con saldos y movimientos acumulado. (De la cuenta: 1000 a la 9999)**



Fecha y hora de Impresión | 17/oct./2023  
09:33 a. m.

Nat.	Cuenta	Nombre de la cuenta	SALDO ANTERIOR		MOVIMIENTOS		SALDO ACTUAL	
			DEUDOR	ACREEDOR	DEUDOR	ACREEDOR	DEUDOR	ACREEDOR
D	8270-1101-M001-3412-31101-1	Energía Eléctrica G. Corriente	\$202,554.00	\$0.00	\$34,607.00	\$0.00	\$237,161.00	\$0.00
D	8270-1101-M001-3412-31301-1	Agua G. Corriente	\$8,965.27	\$0.00	\$14,765.70	\$0.00	\$23,730.97	\$0.00
D	8270-1101-M001-3412-33101-1	Servicios Legales, de Contabilidad, Auditoría y Relacionados G. Corriente	\$429,165.90	\$0.00	\$265,835.00	\$0.00	\$695,000.90	\$0.00
D	8270-1101-M001-3412-33601-1	Servicios de Apoyo Administrativo y Secretarial G. Corriente	\$126,440.00	\$0.00	\$0.00	\$0.00	\$126,440.00	\$0.00
D	8270-1101-M001-3412-33603-1	Servicios de Elaboración e Impresión de Documentos G. Corriente	\$3,482.23	\$0.00	\$0.00	\$0.00	\$3,482.23	\$0.00
D	8270-1101-M001-3412-34101-1	Servicios Financieros y Bancarios G. Corriente	\$777.20	\$0.00	\$81.20	\$0.00	\$858.40	\$0.00
D	8270-1101-M001-3412-34501-1	Seguro de Bienes Patrimoniales G. Corriente	\$70,825.52	\$0.00	\$133,862.08	\$0.00	\$204,687.60	\$0.00
D	8270-1101-M001-3412-35101-1	Conservación y Mantenimiento Menor de Inmuebles G. Corriente	\$40,731.63	\$0.00	\$0.00	\$0.00	\$40,731.63	\$0.00
D	8270-1101-M001-3412-35501-1	Reparación y Mantenimiento de Equipo de Transporte G. Corriente	\$15,472.60	\$0.00	\$0.00	\$0.00	\$15,472.60	\$0.00
D	8270-1101-M001-3412-35701-1	Instalación, Reparación y Mantenimiento de Maquinaria, Otros Equipos y Herramientas G. Corriente	\$14,324.14	\$0.00	\$0.00	\$0.00	\$14,324.14	\$0.00
D	8270-1101-M001-3412-39201-1	Impuestos y Derechos G. Corriente	\$19,542.00	\$0.00	\$0.00	\$0.00	\$19,542.00	\$0.00
D	8270-1101-M001-3412-39802-1	Otros Impuestos Derivados de una Relación Laboral G. Corriente	\$18.01	\$0.00	\$0.00	\$0.00	\$18.01	\$0.00
D	8270-1101-P002-3303-39802-1	Otros Impuestos Derivados de una Relación Laboral G. Corriente	\$18.01	\$0.00	\$0.00	\$0.00	\$18.01	\$0.00
D	8270-1101-P002-3406-39802-1	Otros Impuestos Derivados de una Relación Laboral G. Corriente	\$54.03	\$0.00	\$0.00	\$0.00	\$54.03	\$0.00
D	8270-1101-P060-3301-12101-1	Honorarios Asimilables a Salarios G. Corriente	\$796,372.50	\$0.00	\$0.00	\$0.00	\$796,372.50	\$0.00
D	8270-1101-P060-3301-39801-1	Impuesto Sobre Nóminas (3%) G. Corriente	\$31,854.84	\$0.00	\$0.00	\$0.00	\$31,854.84	\$0.00
D	8270-1101-P061-3305-51501-2	Equipo de Cómputo y de Tecnología de la Información G. Capital	\$41,999.98	\$0.00	\$0.00	\$0.00	\$41,999.98	\$0.00
D	8270-1101-P061-3305-51502-2	Refacciones y Accesorios Mayores para Equipo de Cómputo y de Tecnología de la Información G. Capital	\$46,674.99	\$0.00	\$0.00	\$0.00	\$46,674.99	\$0.00
D	8270-1101-P061-3305-54101-2	Automóviles y Camiones de Transporte de Personas G. Capital	\$0.00	\$0.00	\$299,950.00	\$0.00	\$299,950.00	\$0.00
D	8270-1101-P062-3413-12101-1	Honorarios Asimilables a Salarios G. Corriente	\$2,042,503.68	\$0.00	\$246,565.40	\$0.00	\$2,289,069.08	\$0.00
D	8270-1101-P062-3413-39801-1	Impuesto Sobre Nóminas (3%) G. Corriente	\$72,481.78	\$0.00	\$9,218.54	\$0.00	\$81,700.32	\$0.00
D	8270-1101-P062-3413-54101-2	Automóviles y Camiones de Transporte de Personas G. Capital	\$399,950.00	\$0.00	\$0.00	\$0.00	\$399,950.00	\$0.00
D	8270-1501-E003-3301-11301-1	Sueldos Base al Personal de Confianza G. Corriente	\$69,840.37	\$0.00	\$9,276.00	\$0.00	\$79,116.37	\$0.00





Usu: supervisor  
Rep: rptBalanzaComprobacion

## SECRETARIADO EJECUTIVO DEL SISTEMA ESTATAL DE SEGURIDAD PUBLICA QUINTANA ROO

**Balanza de Comprobación del 01/sep./2023 al 30/sep./2023**  
**Cuentas con saldos y movimientos acumulado. (De la cuenta: 1000 a la 9999)**



Fecha y hora de Impresión | 17/oct./2023  
09:33 a. m.

Nat.	Cuenta	Nombre de la cuenta	SALDO ANTERIOR		M O V I M I E N T O S		SALDO ACTUAL	
			DEUDOR	ACREEDOR	DEUDOR	ACREEDOR	DEUDOR	ACREEDOR
D	8270-1501-E003-3301-13201-1	Prestaciones de Fin de Año en Efectivo G. Corriente	\$10,668.65	\$0.00	\$0.00	\$0.00	\$10,668.65	\$0.00
D	8270-1501-E003-3301-13202-1	Prima Vacacional G. Corriente	\$7,450.88	\$0.00	\$0.00	\$0.00	\$7,450.88	\$0.00
D	8270-1501-E003-3301-13402-1	Compensación por Servicios al Personal de Confianza G. Corriente	\$284,761.95	\$0.00	\$37,968.26	\$0.00	\$322,730.21	\$0.00
D	8270-1501-E003-3301-14101-1	Aportaciones al ISSSTE G. Corriente	\$6,936.15	\$0.00	\$462.41	\$0.00	\$7,398.56	\$0.00
D	8270-1501-E003-3301-14201-1	Cuotas al FOVISSSTE G. Corriente	\$2,550.90	\$0.00	\$927.60	\$0.00	\$3,478.50	\$0.00
D	8270-1501-E003-3301-14301-1	Sistema de Ahorra para el Retiro G. Corriente	\$2,640.22	\$0.00	\$960.08	\$0.00	\$3,600.30	\$0.00
D	8270-1501-E003-3301-14302-1	Aportaciones Adicionales por Concepto de Ahorro Solidario G. Corriente	\$3,316.17	\$0.00	\$1,205.88	\$0.00	\$4,522.05	\$0.00
D	8270-1501-E003-3301-15101-1	Cuotas para el Fondo de Ahorro y Fondo de Trabajo G. Corriente	\$695.70	\$0.00	\$0.00	\$0.00	\$695.70	\$0.00
D	8270-1501-E003-3301-15401-1	Canasta Básica, Ayuda para Despensa y Riesgo por Desempeño G. Corriente	\$6,075.00	\$0.00	\$810.00	\$0.00	\$6,885.00	\$0.00
D	8270-1501-E003-3301-15402-1	Ayuda para Renta y Apoyo de Vivienda G. Corriente	\$24,525.00	\$0.00	\$3,270.00	\$0.00	\$27,795.00	\$0.00
D	8270-1501-E003-3301-15404-1	Onomástico, Día del Padre y Madre G. Corriente	\$2,481.99	\$0.00	\$0.00	\$0.00	\$2,481.99	\$0.00
D	8270-1501-E003-3301-15406-1	Celebración Acorde a la Profesión G. Corriente	\$500.00	\$0.00	\$0.00	\$0.00	\$500.00	\$0.00
D	8270-1501-E003-3301-15408-1	Prestaciones por Conceptos de Salud G. Corriente	\$0.00	\$0.00	\$1,400.00	\$0.00	\$1,400.00	\$0.00
D	8270-1501-E003-3301-15411-1	Onomástico G. Corriente	\$900.00	\$0.00	\$0.00	\$0.00	\$900.00	\$0.00
D	8270-1501-E003-3401-11301-1	Sueldos Base al Personal de Confianza G. Corriente	\$231,568.50	\$0.00	\$32,498.00	\$0.00	\$264,066.50	\$0.00
D	8270-1501-E003-3401-13202-1	Prima Vacacional G. Corriente	\$11,579.97	\$0.00	\$0.00	\$0.00	\$11,579.97	\$0.00
D	8270-1501-E003-3401-13402-1	Compensación por Servicios al Personal de Confianza G. Corriente	\$381,590.00	\$0.00	\$51,240.00	\$0.00	\$432,830.00	\$0.00
D	8270-1501-E003-3401-14101-1	Aportaciones al ISSSTE G. Corriente	\$23,087.31	\$0.00	\$1,620.02	\$0.00	\$24,707.33	\$0.00
D	8270-1501-E003-3401-14201-1	Cuotas al FOVISSSTE G. Corriente	\$8,328.83	\$0.00	\$3,249.88	\$0.00	\$11,578.71	\$0.00
D	8270-1501-E003-3401-14301-1	Sistema de Ahorra para el Retiro G. Corriente	\$8,620.07	\$0.00	\$3,363.52	\$0.00	\$11,983.59	\$0.00
D	8270-1501-E003-3401-14302-1	Aportaciones Adicionales por Concepto de Ahorro Solidario G. Corriente	\$4,613.15	\$0.00	\$3,163.32	\$0.00	\$7,776.47	\$0.00
D	8270-1501-E003-3401-15101-1	Cuotas para el Fondo de Ahorro y Fondo de Trabajo G. Corriente	\$2,437.41	\$0.00	\$0.00	\$0.00	\$2,437.41	\$0.00
D	8270-1501-E003-3401-15401-1	Canasta Básica, Ayuda para Despensa y Riesgo por Desempeño G. Corriente	\$24,300.00	\$0.00	\$3,240.00	\$0.00	\$27,540.00	\$0.00



Usu: supervisor  
Rep: rptBalanzaComprobacion

## SECRETARIADO EJECUTIVO DEL SISTEMA ESTATAL DE SEGURIDAD PUBLICA QUINTANA ROO

**Balanza de Comprobación del 01/sep./2023 al 30/sep./2023**  
**Cuentas con saldos y movimientos acumulado. (De la cuenta: 1000 a la 9999)**



Fecha y | 17/oct./2023  
hora de Impresión | 09:33 a. m.

Nat.	Cuenta	Nombre de la cuenta	SALDO ANTERIOR		MOVIMIENTOS		SALDO ACTUAL	
			DEUDOR	ACREEDOR	DEUDOR	ACREEDOR	DEUDOR	ACREEDOR
D	8270-1501-E003-3401-15402-1	Ayuda para Renta y Apoyo de Vivienda G. Corriente	\$60,300.00	\$0.00	\$8,400.00	\$0.00	\$68,700.00	\$0.00
D	8270-1501-E003-3401-15404-1	Onomástico, Día del Padre y Madre G. Corriente	\$7,463.98	\$0.00	\$0.00	\$0.00	\$7,463.98	\$0.00
D	8270-1501-E003-3401-15406-1	Celebración Acorde a la Profesión G. Corriente	\$2,000.00	\$0.00	\$0.00	\$0.00	\$2,000.00	\$0.00
D	8270-1501-E003-3401-15407-1	Becas y Prestaciones Relativas a los Hijos de Trabajadores en Especie G. Corriente	\$1,386.48	\$0.00	\$0.00	\$0.00	\$1,386.48	\$0.00
D	8270-1501-E003-3401-15411-1	Onomástico G. Corriente	\$1,800.00	\$0.00	\$900.00	\$0.00	\$2,700.00	\$0.00
D	8270-1501-E003-3401-15412-1	Apoyo escolar a hijos de trabajadores G. Corriente	\$2,799.96	\$0.00	\$0.00	\$0.00	\$2,799.96	\$0.00
D	8270-1501-E003-3402-11301-1	Sueldos Base al Personal de Confianza G. Corriente	\$365,070.00	\$0.00	\$48,676.00	\$0.00	\$413,746.00	\$0.00
D	8270-1501-E003-3402-13101-1	Prima Quinquenal G. Corriente	\$25,350.00	\$0.00	\$2,755.00	\$0.00	\$28,105.00	\$0.00
D	8270-1501-E003-3402-13103-1	Estímulo por Años de Servicio G. Corriente	\$69,000.00	\$0.00	\$0.00	\$0.00	\$69,000.00	\$0.00
D	8270-1501-E003-3402-13202-1	Prima Vacacional G. Corriente	\$27,606.40	\$0.00	\$0.00	\$0.00	\$27,606.40	\$0.00
D	8270-1501-E003-3402-13402-1	Compensación por Servicios al Personal de Confianza G. Corriente	\$409,875.00	\$0.00	\$54,650.00	\$0.00	\$464,525.00	\$0.00
D	8270-1501-E003-3402-14101-1	Aportaciones al ISSSTE G. Corriente	\$36,397.35	\$0.00	\$2,426.49	\$0.00	\$38,823.84	\$0.00
D	8270-1501-E003-3402-14201-1	Cuotas al FOVISSSTE G. Corriente	\$14,315.73	\$0.00	\$5,205.72	\$0.00	\$19,521.45	\$0.00
D	8270-1501-E003-3402-14301-1	Sistema de Ahorra para el Retiro G. Corriente	\$14,816.45	\$0.00	\$5,387.80	\$0.00	\$20,204.25	\$0.00
D	8270-1501-E003-3402-14302-1	Aportaciones Adicionales por Concepto de Ahorro Solidario G. Corriente	\$4,368.76	\$0.00	\$1,588.64	\$0.00	\$5,957.40	\$0.00
D	8270-1501-E003-3402-15101-1	Cuotas para el Fondo de Ahorro y Fondo de Trabajo G. Corriente	\$3,650.79	\$0.00	\$0.00	\$0.00	\$3,650.79	\$0.00
D	8270-1501-E003-3402-15401-1	Canasta Básica, Ayuda para Despensa y Riesgo por Desempeño G. Corriente	\$36,450.00	\$0.00	\$4,860.00	\$0.00	\$41,310.00	\$0.00
D	8270-1501-E003-3402-15402-1	Ayuda para Renta y Apoyo de Vivienda G. Corriente	\$89,250.00	\$0.00	\$11,900.00	\$0.00	\$101,150.00	\$0.00
D	8270-1501-E003-3402-15403-1	Ayuda para Transporte G. Corriente	\$2,300.00	\$0.00	\$200.00	\$0.00	\$2,500.00	\$0.00
D	8270-1501-E003-3402-15404-1	Onomástico, Día del Padre y Madre G. Corriente	\$9,981.99	\$0.00	\$0.00	\$0.00	\$9,981.99	\$0.00
D	8270-1501-E003-3402-15406-1	Celebración Acorde a la Profesión G. Corriente	\$3,000.00	\$0.00	\$0.00	\$0.00	\$3,000.00	\$0.00
D	8270-1501-E003-3402-15407-1	Becas y Prestaciones Relativas a los Hijos de Trabajadores en Especie G. Corriente	\$3,158.56	\$0.00	\$0.00	\$0.00	\$3,158.56	\$0.00
D	8270-1501-E003-3402-15411-1	Onomástico G. Corriente	\$4,500.00	\$0.00	\$900.00	\$0.00	\$5,400.00	\$0.00



Usu: supervisor  
Rep: rptBalanzaComprobacion

## SECRETARIADO EJECUTIVO DEL SISTEMA ESTATAL DE SEGURIDAD PUBLICA QUINTANA ROO

**Balanza de Comprobación del 01/sep./2023 al 30/sep./2023**  
**Cuentas con saldos y movimientos acumulado. (De la cuenta: 1000 a la 9999)**



Fecha y | 17/oct./2023  
hora de Impresión | 09:33 a. m.

Nat.	Cuenta	Nombre de la cuenta	SALDO ANTERIOR		M O V I M I E N T O S		SALDO ACTUAL	
			DEUDOR	ACREEDOR	DEUDOR	ACREEDOR	DEUDOR	ACREEDOR
D	8270-1501-E003-3402-15412-1	Apoyo escolar a hijos de trabajadores G. Corriente	\$4,199.94	\$0.00	\$0.00	\$0.00	\$4,199.94	\$0.00
D	8270-1501-E003-3402-15501-1	Apoyo Escolar G. Corriente	\$2,333.30	\$0.00	\$0.00	\$0.00	\$2,333.30	\$0.00
D	8270-1501-E003-3402-15901-1	Días Económicos G. Corriente	\$1,613.40	\$0.00	\$0.00	\$0.00	\$1,613.40	\$0.00
D	8270-1501-E003-3402-17101-1	Estímulos por Productividad G. Corriente	\$5,378.00	\$0.00	\$0.00	\$0.00	\$5,378.00	\$0.00
D	8270-1501-E003-3402-17102-1	Estímulos por Puntualidad y Asistencia Mensual G. Corriente	\$4,302.40	\$0.00	\$537.80	\$0.00	\$4,840.20	\$0.00
D	8270-1501-M001-1101-11301-1	Sueldos Base al Personal de Confianza G. Corriente	\$122,707.50	\$0.00	\$16,361.00	\$0.00	\$139,068.50	\$0.00
D	8270-1501-M001-1101-13101-1	Prima Quinquenal G. Corriente	\$6,600.00	\$0.00	\$880.00	\$0.00	\$7,480.00	\$0.00
D	8270-1501-M001-1101-13202-1	Prima Vacacional G. Corriente	\$14,984.40	\$0.00	\$0.00	\$0.00	\$14,984.40	\$0.00
D	8270-1501-M001-1101-13402-1	Compensación por Servicios al Personal de Confianza G. Corriente	\$558,300.00	\$0.00	\$74,440.00	\$0.00	\$632,740.00	\$0.00
D	8270-1501-M001-1101-14101-1	Aportaciones al ISSSTE G. Corriente	\$12,233.85	\$0.00	\$815.59	\$0.00	\$13,049.44	\$0.00
D	8270-1501-M001-1101-14201-1	Cuotas al FOVISSSTE G. Corriente	\$4,741.33	\$0.00	\$1,724.12	\$0.00	\$6,465.45	\$0.00
D	8270-1501-M001-1101-14301-1	Sistema de Ahorra para el Retiro G. Corriente	\$4,907.21	\$0.00	\$1,784.44	\$0.00	\$6,691.65	\$0.00
D	8270-1501-M001-1101-14302-1	Aportaciones Adicionales por Concepto de Ahorro Solidario G. Corriente	\$3,575.00	\$0.00	\$1,300.00	\$0.00	\$4,875.00	\$0.00
D	8270-1501-M001-1101-15101-1	Cuotas para el Fondo de Ahorro y Fondo de Trabajo G. Corriente	\$1,227.09	\$0.00	\$0.00	\$0.00	\$1,227.09	\$0.00
D	8270-1501-M001-1101-15401-1	Canasta Básica, Ayuda para Despensa y Riesgo por Desempeño G. Corriente	\$12,150.00	\$0.00	\$1,620.00	\$0.00	\$13,770.00	\$0.00
D	8270-1501-M001-1101-15402-1	Ayuda para Renta y Apoyo de Vivienda G. Corriente	\$33,000.00	\$0.00	\$4,400.00	\$0.00	\$37,400.00	\$0.00
D	8270-1501-M001-1101-15403-1	Ayuda para Transporte G. Corriente	\$1,500.00	\$0.00	\$200.00	\$0.00	\$1,700.00	\$0.00
D	8270-1501-M001-1101-15404-1	Onomástico, Día del Padre y Madre G. Corriente	\$4,981.99	\$0.00	\$0.00	\$0.00	\$4,981.99	\$0.00
D	8270-1501-M001-1101-15406-1	Celebración Acorde a la Profesión G. Corriente	\$1,000.00	\$0.00	\$0.00	\$0.00	\$1,000.00	\$0.00
D	8270-1501-M001-1101-15413-1	Responsabilidad de mando G. Corriente	\$105,000.00	\$0.00	\$14,000.00	\$0.00	\$119,000.00	\$0.00
D	8270-1501-M001-1101-15501-1	Apoyo Escolar G. Corriente	\$933.32	\$0.00	\$0.00	\$0.00	\$933.32	\$0.00
D	8270-1501-M001-1101-15901-1	Días Económicos G. Corriente	\$1,272.20	\$0.00	\$0.00	\$0.00	\$1,272.20	\$0.00
D	8270-1501-M001-1101-17101-1	Estímulos por Productividad G. Corriente	\$5,300.83	\$0.00	\$0.00	\$0.00	\$5,300.83	\$0.00



Usu: supervisor  
Rep: rptBalanzaComprobacion

## SECRETARIADO EJECUTIVO DEL SISTEMA ESTATAL DE SEGURIDAD PUBLICA QUINTANA ROO

**Balanza de Comprobación del 01/sep./2023 al 30/sep./2023**  
**Cuentas con saldos y movimientos acumulado. (De la cuenta: 1000 a la 9999)**



Fecha y hora de Impresión | 17/oct./2023  
09:33 a. m.

Nat.	Cuenta	Nombre de la cuenta	SALDO ANTERIOR		M O V I M I E N T O S		SALDO ACTUAL	
			DEUDOR	ACREEDOR	DEUDOR	ACREEDOR	DEUDOR	ACREEDOR
D	8270-1501-M001-1101-17102-1	Estímulos por Puntualidad y Asistencia Mensual G. Corriente	\$3,392.56	\$0.00	\$424.07	\$0.00	\$3,816.63	\$0.00
D	8270-1501-M001-1402-11301-1	Sueldos Base al Personal de Confianza G. Corriente	\$182,902.50	\$0.00	\$24,387.00	\$0.00	\$207,289.50	\$0.00
D	8270-1501-M001-1402-13101-1	Prima Quinquenal G. Corriente	\$440.00	\$0.00	\$440.00	\$0.00	\$880.00	\$0.00
D	8270-1501-M001-1402-13202-1	Prima Vacacional G. Corriente	\$13,366.80	\$0.00	\$0.00	\$0.00	\$13,366.80	\$0.00
D	8270-1501-M001-1402-13402-1	Compensación por Servicios al Personal de Confianza G. Corriente	\$389,437.50	\$0.00	\$51,925.00	\$0.00	\$441,362.50	\$0.00
D	8270-1501-M001-1402-14101-1	Aportaciones al ISSSTE G. Corriente	\$18,235.35	\$0.00	\$1,215.69	\$0.00	\$19,451.04	\$0.00
D	8270-1501-M001-1402-14201-1	Cuotas al FOVISSSTE G. Corriente	\$6,706.59	\$0.00	\$2,460.76	\$0.00	\$9,167.35	\$0.00
D	8270-1501-M001-1402-14301-1	Sistema de Ahorra para el Retiro G. Corriente	\$6,941.11	\$0.00	\$2,546.82	\$0.00	\$9,487.93	\$0.00
D	8270-1501-M001-1402-14302-1	Aportaciones Adicionales por Concepto de Ahorro Solidario G. Corriente	\$4,368.76	\$0.00	\$1,588.64	\$0.00	\$5,957.40	\$0.00
D	8270-1501-M001-1402-15101-1	Cuotas para el Fondo de Ahorro y Fondo de Trabajo G. Corriente	\$1,829.07	\$0.00	\$0.00	\$0.00	\$1,829.07	\$0.00
D	8270-1501-M001-1402-15401-1	Canasta Básica, Ayuda para Despensa y Riesgo por Desempeño G. Corriente	\$18,225.00	\$0.00	\$2,430.00	\$0.00	\$20,655.00	\$0.00
D	8270-1501-M001-1402-15402-1	Ayuda para Renta y Apoyo de Vivienda G. Corriente	\$49,500.00	\$0.00	\$6,600.00	\$0.00	\$56,100.00	\$0.00
D	8270-1501-M001-1402-15404-1	Onomástico, Día del Padre y Madre G. Corriente	\$2,481.99	\$0.00	\$0.00	\$0.00	\$2,481.99	\$0.00
D	8270-1501-M001-1402-15406-1	Celebración Acorde a la Profesión G. Corriente	\$1,500.00	\$0.00	\$0.00	\$0.00	\$1,500.00	\$0.00
D	8270-1501-M001-1402-15407-1	Becas y Prestaciones Relativas a los Hijos de Trabajadores en Especie G. Corriente	\$400.00	\$0.00	\$0.00	\$0.00	\$400.00	\$0.00
D	8270-1501-M001-1402-15411-1	Onomástico G. Corriente	\$900.00	\$0.00	\$0.00	\$0.00	\$900.00	\$0.00
D	8270-1501-M001-1402-15412-1	Apoyo escolar a hijos de trabajadores G. Corriente	\$1,399.98	\$0.00	\$0.00	\$0.00	\$1,399.98	\$0.00
D	8270-1501-M001-1403-11301-1	Sueldos Base al Personal de Confianza G. Corriente	\$36,742.50	\$0.00	\$4,082.50	\$0.00	\$40,825.00	\$0.00
D	8270-1501-M001-1403-13101-1	Prima Quinquenal G. Corriente	\$660.00	\$0.00	\$0.00	\$0.00	\$660.00	\$0.00
D	8270-1501-M001-1403-13202-1	Prima Vacacional G. Corriente	\$4,790.00	\$0.00	\$0.00	\$0.00	\$4,790.00	\$0.00
D	8270-1501-M001-1403-13402-1	Compensación por Servicios al Personal de Confianza G. Corriente	\$74,649.60	\$0.00	\$0.00	\$0.00	\$74,649.60	\$0.00
D	8270-1501-M001-1403-14101-1	Aportaciones al ISSSTE G. Corriente	\$3,663.27	\$0.00	\$0.00	\$0.00	\$3,663.27	\$0.00
D	8270-1501-M001-1403-14201-1	Cuotas al FOVISSSTE G. Corriente	\$1,837.17	\$0.00	\$0.00	\$0.00	\$1,837.17	\$0.00



Usu: supervisor  
Rep: rptBalanzaComprobacion

## SECRETARIADO EJECUTIVO DEL SISTEMA ESTATAL DE SEGURIDAD PUBLICA QUINTANA ROO

**Balanza de Comprobación del 01/sep./2023 al 30/sep./2023**  
**Cuentas con saldos y movimientos acumulado. (De la cuenta: 1000 a la 9999)**



Fecha y hora de Impresión | 17/oct./2023  
09:33 a. m.

Nat.	Cuenta	Nombre de la cuenta	SALDO ANTERIOR		MOVIMIENTOS		SALDO ACTUAL	
			DEUDOR	ACREEDOR	DEUDOR	ACREEDOR	DEUDOR	ACREEDOR
D	8270-1501-M001-1403-14301-1	Sistema de Ahorra para el Retiro G. Corriente	\$1,901.43	\$0.00	\$0.00	\$0.00	\$1,901.43	\$0.00
D	8270-1501-M001-1403-14302-1	Aportaciones Adicionales por Concepto de Ahorro Solidario G. Corriente	\$2,388.24	\$0.00	\$559.32	\$0.00	\$2,947.56	\$0.00
D	8270-1501-M001-1403-15101-1	Cuotas para el Fondo de Ahorro y Fondo de Trabajo G. Corriente	\$612.39	\$0.00	\$0.00	\$0.00	\$612.39	\$0.00
D	8270-1501-M001-1403-15401-1	Canasta Básica, Ayuda para Despensa y Riesgo por Desempeño G. Corriente	\$3,645.00	\$0.00	\$405.00	\$0.00	\$4,050.00	\$0.00
D	8270-1501-M001-1403-15402-1	Ayuda para Renta y Apoyo de Vivienda G. Corriente	\$13,500.00	\$0.00	\$1,500.00	\$0.00	\$15,000.00	\$0.00
D	8270-1501-M001-1403-15407-1	Becas y Prestaciones Relativas a los Hijos de Trabajadores en Especie G. Corriente	\$1,379.28	\$0.00	\$0.00	\$0.00	\$1,379.28	\$0.00
D	8270-1501-M001-1403-15412-1	Apoyo escolar a hijos de trabajadores G. Corriente	\$466.66	\$0.00	\$0.00	\$0.00	\$466.66	\$0.00
D	8270-1501-M001-1404-11301-1	Sueldos Base al Personal de Confianza G. Corriente	\$61,237.50	\$0.00	\$8,165.00	\$0.00	\$69,402.50	\$0.00
D	8270-1501-M001-1404-13101-1	Prima Quinquenal G. Corriente	\$2,860.00	\$0.00	\$660.00	\$0.00	\$3,520.00	\$0.00
D	8270-1501-M001-1404-13103-1	Estímulo por Años de Servicio G. Corriente	\$3,500.00	\$0.00	\$0.00	\$0.00	\$3,500.00	\$0.00
D	8270-1501-M001-1404-13202-1	Prima Vacacional G. Corriente	\$4,966.00	\$0.00	\$0.00	\$0.00	\$4,966.00	\$0.00
D	8270-1501-M001-1404-13402-1	Compensación por Servicios al Personal de Confianza G. Corriente	\$149,250.00	\$0.00	\$31,260.00	\$0.00	\$180,510.00	\$0.00
D	8270-1501-M001-1404-14101-1	Aportaciones al ISSSTE G. Corriente	\$6,105.45	\$0.00	\$407.03	\$0.00	\$6,512.48	\$0.00
D	8270-1501-M001-1404-14201-1	Cuotas al FOVISSSTE G. Corriente	\$2,366.43	\$0.00	\$871.52	\$0.00	\$3,237.95	\$0.00
D	8270-1501-M001-1404-14301-1	Sistema de Ahorra para el Retiro G. Corriente	\$2,449.15	\$0.00	\$902.00	\$0.00	\$3,351.15	\$0.00
D	8270-1501-M001-1404-14302-1	Aportaciones Adicionales por Concepto de Ahorro Solidario G. Corriente	\$3,076.26	\$0.00	\$573.62	\$0.00	\$3,649.88	\$0.00
D	8270-1501-M001-1404-15101-1	Cuotas para el Fondo de Ahorro y Fondo de Trabajo G. Corriente	\$612.39	\$0.00	\$0.00	\$0.00	\$612.39	\$0.00
D	8270-1501-M001-1404-15401-1	Canasta Básica, Ayuda para Despensa y Riesgo por Desempeño G. Corriente	\$6,075.00	\$0.00	\$810.00	\$0.00	\$6,885.00	\$0.00
D	8270-1501-M001-1404-15402-1	Ayuda para Renta y Apoyo de Vivienda G. Corriente	\$22,500.00	\$0.00	\$3,000.00	\$0.00	\$25,500.00	\$0.00
D	8270-1501-M001-1404-15404-1	Onomástico, Día del Padre y Madre G. Corriente	\$2,500.00	\$0.00	\$0.00	\$0.00	\$2,500.00	\$0.00
D	8270-1501-M001-1404-15406-1	Celebración Acorde a la Profesión G. Corriente	\$500.00	\$0.00	\$0.00	\$0.00	\$500.00	\$0.00
D	8270-1501-M001-1404-15412-1	Apoyo escolar a hijos de trabajadores G. Corriente	\$933.32	\$0.00	\$0.00	\$0.00	\$933.32	\$0.00
D	8270-1501-M001-1404-15501-1	Apoyo Escolar G. Corriente	\$466.66	\$0.00	\$0.00	\$0.00	\$466.66	\$0.00



Usu: supervisor  
Rep: rptBalanzaComprobacion

## SECRETARIADO EJECUTIVO DEL SISTEMA ESTATAL DE SEGURIDAD PUBLICA QUINTANA ROO

**Balanza de Comprobación del 01/sep./2023 al 30/sep./2023**  
**Cuentas con saldos y movimientos acumulado. (De la cuenta: 1000 a la 9999)**



Fecha y hora de Impresión | 17/oct./2023  
09:33 a. m.

Nat.	Cuenta	Nombre de la cuenta	SALDO ANTERIOR		M O V I M I E N T O S		SALDO ACTUAL	
			DEUDOR	ACREEDOR	DEUDOR	ACREEDOR	DEUDOR	ACREEDOR
D	8270-1501-M001-3302-11301-1	Sueldos Base al Personal de Confianza G. Corriente	\$69,570.00	\$0.00	\$9,276.00	\$0.00	\$78,846.00	\$0.00
D	8270-1501-M001-3302-13202-1	Prima Vacacional G. Corriente	\$5,342.40	\$0.00	\$0.00	\$0.00	\$5,342.40	\$0.00
D	8270-1501-M001-3302-13402-1	Compensación por Servicios al Personal de Confianza G. Corriente	\$389,550.00	\$0.00	\$51,940.00	\$0.00	\$441,490.00	\$0.00
D	8270-1501-M001-3302-14101-1	Aportaciones al ISSSTE G. Corriente	\$6,936.15	\$0.00	\$462.41	\$0.00	\$7,398.56	\$0.00
D	8270-1501-M001-3302-14201-1	Cuotas al FOVISSSTE G. Corriente	\$2,550.90	\$0.00	\$927.60	\$0.00	\$3,478.50	\$0.00
D	8270-1501-M001-3302-14301-1	Sistema de Ahorra para el Retiro G. Corriente	\$2,640.22	\$0.00	\$960.08	\$0.00	\$3,600.30	\$0.00
D	8270-1501-M001-3302-15101-1	Cuotas para el Fondo de Ahorro y Fondo de Trabajo G. Corriente	\$695.70	\$0.00	\$0.00	\$0.00	\$695.70	\$0.00
D	8270-1501-M001-3302-15401-1	Canasta Básica, Ayuda para Despensa y Riesgo por Desempeño G. Corriente	\$6,075.00	\$0.00	\$810.00	\$0.00	\$6,885.00	\$0.00
D	8270-1501-M001-3302-15402-1	Ayuda para Renta y Apoyo de Vivienda G. Corriente	\$24,525.00	\$0.00	\$3,270.00	\$0.00	\$27,795.00	\$0.00
D	8270-1501-M001-3302-15404-1	Onomástico, Día del Padre y Madre G. Corriente	\$2,500.00	\$0.00	\$0.00	\$0.00	\$2,500.00	\$0.00
D	8270-1501-M001-3302-15406-1	Celebración Acorde a la Profesión G. Corriente	\$500.00	\$0.00	\$0.00	\$0.00	\$500.00	\$0.00
D	8270-1501-M001-3302-15411-1	Onomástico G. Corriente	\$900.00	\$0.00	\$0.00	\$0.00	\$900.00	\$0.00
D	8270-1501-M001-3412-11301-1	Sueldos Base al Personal de Confianza G. Corriente	\$460,470.00	\$0.00	\$62,037.00	\$0.00	\$522,507.00	\$0.00
D	8270-1501-M001-3412-11302-1	Sueldos al Personal de Base G. Corriente	\$47,222.00	\$0.00	\$6,229.00	\$0.00	\$53,451.00	\$0.00
D	8270-1501-M001-3412-13101-1	Prima Quinquenal G. Corriente	\$17,625.00	\$0.00	\$2,975.00	\$0.00	\$20,600.00	\$0.00
D	8270-1501-M001-3412-13102-1	Prima de Antigüedad G. Corriente	\$79,900.02	\$0.00	\$0.00	\$0.00	\$79,900.02	\$0.00
D	8270-1501-M001-3412-13202-1	Prima Vacacional G. Corriente	\$37,285.60	\$0.00	\$0.00	\$0.00	\$37,285.60	\$0.00
D	8270-1501-M001-3412-13402-1	Compensación por Servicios al Personal de Confianza G. Corriente	\$603,889.90	\$0.00	\$81,751.72	\$0.00	\$685,641.62	\$0.00
D	8270-1501-M001-3412-14101-1	Aportaciones al ISSSTE G. Corriente	\$51,220.21	\$0.00	\$3,371.09	\$0.00	\$54,591.30	\$0.00
D	8270-1501-M001-3412-14201-1	Cuotas al FOVISSSTE G. Corriente	\$19,571.53	\$0.00	\$6,997.68	\$0.00	\$26,569.21	\$0.00
D	8270-1501-M001-3412-14301-1	Sistema de Ahorra para el Retiro G. Corriente	\$20,255.99	\$0.00	\$7,242.40	\$0.00	\$27,498.39	\$0.00
D	8270-1501-M001-3412-14302-1	Aportaciones Adicionales por Concepto de Ahorro Solidario G. Corriente	\$13,962.52	\$0.00	\$5,077.28	\$0.00	\$19,039.80	\$0.00
D	8270-1501-M001-3412-15101-1	Cuotas para el Fondo de Ahorro y Fondo de Trabajo G. Corriente	\$5,399.92	\$0.00	\$0.00	\$0.00	\$5,399.92	\$0.00



Usu: supervisor  
Rep: rptBalanzaComprobacion

## SECRETARIADO EJECUTIVO DEL SISTEMA ESTATAL DE SEGURIDAD PUBLICA QUINTANA ROO

**Balanza de Comprobación del 01/sep./2023 al 30/sep./2023**  
**Cuentas con saldos y movimientos acumulado. (De la cuenta: 1000 a la 9999)**



Fecha y hora de Impresión | 17/oct./2023  
09:33 a. m.

Nat.	Cuenta	Nombre de la cuenta	SALDO ANTERIOR		MOVIMIENTOS		SALDO ACTUAL	
			DEUDOR	ACREEDOR	DEUDOR	ACREEDOR	DEUDOR	ACREEDOR
D	8270-1501-M001-3412-15401-1	Canasta Básica, Ayuda para Despensa y Riesgo por Desempeño G. Corriente	\$54,675.00	\$0.00	\$7,290.00	\$0.00	\$61,965.00	\$0.00
D	8270-1501-M001-3412-15402-1	Ayuda para Renta y Apoyo de Vivienda G. Corriente	\$108,930.00	\$0.00	\$14,736.00	\$0.00	\$123,666.00	\$0.00
D	8270-1501-M001-3412-15403-1	Ayuda para Transporte G. Corriente	\$10,687.50	\$0.00	\$1,425.00	\$0.00	\$12,112.50	\$0.00
D	8270-1501-M001-3412-15404-1	Onomástico, Día del Padre y Madre G. Corriente	\$14,981.99	\$0.00	\$0.00	\$0.00	\$14,981.99	\$0.00
D	8270-1501-M001-3412-15406-1	Celebración Acorde a la Profesión G. Corriente	\$4,500.00	\$0.00	\$0.00	\$0.00	\$4,500.00	\$0.00
D	8270-1501-M001-3412-15407-1	Becas y Prestaciones Relativas a los Hijos de Trabajadores en Especie G. Corriente	\$4,358.56	\$0.00	\$0.00	\$0.00	\$4,358.56	\$0.00
D	8270-1501-M001-3412-15411-1	Onomástico G. Corriente	\$3,600.00	\$0.00	\$1,000.00	\$0.00	\$4,600.00	\$0.00
D	8270-1501-M001-3412-15412-1	Apoyo escolar a hijos de trabajadores G. Corriente	\$8,399.88	\$0.00	\$0.00	\$0.00	\$8,399.88	\$0.00
D	8270-1501-M001-3412-15901-1	Días Económicos G. Corriente	\$5,403.20	\$0.00	\$0.00	\$0.00	\$5,403.20	\$0.00
D	8270-1501-M001-3412-17101-1	Estímulos por Productividad G. Corriente	\$21,475.18	\$0.00	\$0.00	\$0.00	\$21,475.18	\$0.00
D	8270-1501-M001-3412-17102-1	Estímulos por Puntualidad y Asistencia Mensual G. Corriente	\$14,386.69	\$0.00	\$1,886.53	\$0.00	\$16,273.22	\$0.00
D	8270-1501-P001-3413-11301-1	Sueldos Base al Personal de Confianza G. Corriente	\$122,070.00	\$0.00	\$16,276.00	\$0.00	\$138,346.00	\$0.00
D	8270-1501-P001-3413-13101-1	Prima Quinquenal G. Corriente	\$6,600.00	\$0.00	\$1,065.00	\$0.00	\$7,665.00	\$0.00
D	8270-1501-P001-3413-13103-1	Estímulo por Años de Servicio G. Corriente	\$57,500.00	\$0.00	\$0.00	\$0.00	\$57,500.00	\$0.00
D	8270-1501-P001-3413-13202-1	Prima Vacacional G. Corriente	\$9,430.40	\$0.00	\$0.00	\$0.00	\$9,430.40	\$0.00
D	8270-1501-P001-3413-13402-1	Compensación por Servicios al Personal de Confianza G. Corriente	\$274,218.30	\$0.00	\$36,562.44	\$0.00	\$310,780.74	\$0.00
D	8270-1501-P001-3413-14101-1	Aportaciones al ISSSTE G. Corriente	\$12,170.40	\$0.00	\$811.36	\$0.00	\$12,981.76	\$0.00
D	8270-1501-P001-3413-14201-1	Cuotas al FOVISSSTE G. Corriente	\$4,718.01	\$0.00	\$1,715.64	\$0.00	\$6,433.65	\$0.00
D	8270-1501-P001-3413-14301-1	Sistema de Ahorra para el Retiro G. Corriente	\$4,883.01	\$0.00	\$1,775.64	\$0.00	\$6,658.65	\$0.00
D	8270-1501-P001-3413-14302-1	Aportaciones Adicionales por Concepto de Ahorro Solidario G. Corriente	\$2,918.96	\$0.00	\$1,061.44	\$0.00	\$3,980.40	\$0.00
D	8270-1501-P001-3413-15101-1	Cuotas para el Fondo de Ahorro y Fondo de Trabajo G. Corriente	\$1,220.73	\$0.00	\$0.00	\$0.00	\$1,220.73	\$0.00
D	8270-1501-P001-3413-15401-1	Canasta Básica, Ayuda para Despensa y Riesgo por Desempeño G. Corriente	\$12,150.00	\$0.00	\$1,620.00	\$0.00	\$13,770.00	\$0.00
D	8270-1501-P001-3413-15402-1	Ayuda para Renta y Apoyo de Vivienda G. Corriente	\$36,000.00	\$0.00	\$4,800.00	\$0.00	\$40,800.00	\$0.00



Usu: supervisor  
Rep: rptBalanzaComprobacion

## SECRETARIADO EJECUTIVO DEL SISTEMA ESTATAL DE SEGURIDAD PUBLICA QUINTANA ROO

**Balanza de Comprobación del 01/sep./2023 al 30/sep./2023**  
**Cuentas con saldos y movimientos acumulado. (De la cuenta: 1000 a la 9999)**



Fecha y hora de Impresión | 17/oct./2023  
09:33 a. m.

Nat.	Cuenta	Nombre de la cuenta	SALDO ANTERIOR		MOVIMIENTOS		SALDO ACTUAL	
			DEUDOR	ACREEDOR	DEUDOR	ACREEDOR	DEUDOR	ACREEDOR
D	8270-1501-P001-3413-15404-1	Onomástico, Día del Padre y Madre G. Corriente	\$5,000.00	\$0.00	\$0.00	\$0.00	\$5,000.00	\$0.00
D	8270-1501-P001-3413-15406-1	Celebración Acorde a la Profesión G. Corriente	\$1,000.00	\$0.00	\$0.00	\$0.00	\$1,000.00	\$0.00
D	8270-1501-P001-3413-15407-1	Becas y Prestaciones Relativas a los Hijos de Trabajadores en Especie G. Corriente	\$1,379.28	\$0.00	\$0.00	\$0.00	\$1,379.28	\$0.00
D	8270-1501-P001-3413-15411-1	Onomástico G. Corriente	\$0.00	\$0.00	\$900.00	\$0.00	\$900.00	\$0.00
D	8270-1501-P001-3413-15412-1	Apoyo escolar a hijos de trabajadores G. Corriente	\$466.66	\$0.00	\$0.00	\$0.00	\$466.66	\$0.00
D	8270-1501-P001-3413-15902-1	Pagos por Defunción G. Corriente	\$13,500.00	\$0.00	\$0.00	\$0.00	\$13,500.00	\$0.00
D	8270-1501-P002-3303-11301-1	Sueldos Base al Personal de Confianza G. Corriente	\$65,322.20	\$0.00	\$9,276.00	\$0.00	\$74,598.20	\$0.00
D	8270-1501-P002-3303-11302-1	Sueldos al Personal de Base G. Corriente	\$47,138.00	\$0.00	\$6,239.00	\$0.00	\$53,377.00	\$0.00
D	8270-1501-P002-3303-12101-1	Honorarios Asimilables a Salarios G. Corriente	\$2,025,845.71	\$0.00	\$277,572.86	\$0.00	\$2,303,418.57	\$0.00
D	8270-1501-P002-3303-13101-1	Prima Quinquenal G. Corriente	\$12,895.00	\$0.00	\$1,690.00	\$0.00	\$14,585.00	\$0.00
D	8270-1501-P002-3303-13201-1	Prestaciones de Fin de Año en Efectivo G. Corriente	\$17,591.13	\$0.00	\$0.00	\$0.00	\$17,591.13	\$0.00
D	8270-1501-P002-3303-13202-1	Prima Vacacional G. Corriente	\$9,018.46	\$0.00	\$0.00	\$0.00	\$9,018.46	\$0.00
D	8270-1501-P002-3303-13401-1	Compensación por Servicios al Personal de Base G. Corriente	\$3,375.00	\$0.00	\$450.00	\$0.00	\$3,825.00	\$0.00
D	8270-1501-P002-3303-13402-1	Compensación por Servicios al Personal de Confianza G. Corriente	\$363,580.00	\$0.00	\$51,940.00	\$0.00	\$415,520.00	\$0.00
D	8270-1501-P002-3303-14101-1	Aportaciones al ISSSTE G. Corriente	\$11,586.69	\$0.00	\$773.42	\$0.00	\$12,360.11	\$0.00
D	8270-1501-P002-3303-14201-1	Cuotas al FOVISSSTE G. Corriente	\$4,713.09	\$0.00	\$1,742.52	\$0.00	\$6,455.61	\$0.00
D	8270-1501-P002-3303-14301-1	Sistema de Ahorra para el Retiro G. Corriente	\$4,878.07	\$0.00	\$1,803.50	\$0.00	\$6,681.57	\$0.00
D	8270-1501-P002-3303-14302-1	Aportaciones Adicionales por Concepto de Ahorro Solidario G. Corriente	\$904.41	\$0.00	\$0.00	\$0.00	\$904.41	\$0.00
D	8270-1501-P002-3303-15101-1	Cuotas para el Fondo de Ahorro y Fondo de Trabajo G. Corriente	\$1,388.20	\$0.00	\$0.00	\$0.00	\$1,388.20	\$0.00
D	8270-1501-P002-3303-15401-1	Canasta Básica, Ayuda para Despensa y Riesgo por Desempeño G. Corriente	\$11,745.00	\$0.00	\$1,620.00	\$0.00	\$13,365.00	\$0.00
D	8270-1501-P002-3303-15402-1	Ayuda para Renta y Apoyo de Vivienda G. Corriente	\$28,890.00	\$0.00	\$4,070.00	\$0.00	\$32,960.00	\$0.00
D	8270-1501-P002-3303-15403-1	Ayuda para Transporte G. Corriente	\$6,187.50	\$0.00	\$825.00	\$0.00	\$7,012.50	\$0.00
D	8270-1501-P002-3303-15404-1	Onomástico, Día del Padre y Madre G. Corriente	\$4,981.99	\$0.00	\$0.00	\$0.00	\$4,981.99	\$0.00





Usu: supervisor  
Rep: rptBalanzaComprobacion

## SECRETARIADO EJECUTIVO DEL SISTEMA ESTATAL DE SEGURIDAD PUBLICA QUINTANA ROO

**Balanza de Comprobación del 01/sep./2023 al 30/sep./2023**  
**Cuentas con saldos y movimientos acumulado. (De la cuenta: 1000 a la 9999)**



Fecha y hora de Impresión | 17/oct./2023  
09:33 a. m.

Nat.	Cuenta	Nombre de la cuenta	SALDO ANTERIOR		MOVIMIENTOS		SALDO ACTUAL	
			DEUDOR	ACREEDOR	DEUDOR	ACREEDOR	DEUDOR	ACREEDOR
D	8270-1501-P002-3303-15406-1	Celebración Acorde a la Profesión G. Corriente	\$1,000.00	\$0.00	\$0.00	\$0.00	\$1,000.00	\$0.00
D	8270-1501-P002-3303-15407-1	Becas y Prestaciones Relativas a los Hijos de Trabajadores en Especie G. Corriente	\$700.00	\$0.00	\$0.00	\$0.00	\$700.00	\$0.00
D	8270-1501-P002-3303-15411-1	Onomástico G. Corriente	\$1,000.00	\$0.00	\$0.00	\$0.00	\$1,000.00	\$0.00
D	8270-1501-P002-3303-15412-1	Apoyo escolar a hijos de trabajadores G. Corriente	\$1,866.64	\$0.00	\$0.00	\$0.00	\$1,866.64	\$0.00
D	8270-1501-P002-3303-15901-1	Días Económicos G. Corriente	\$1,247.80	\$0.00	\$0.00	\$0.00	\$1,247.80	\$0.00
D	8270-1501-P002-3303-17101-1	Estímulos por Productividad G. Corriente	\$5,199.10	\$0.00	\$0.00	\$0.00	\$5,199.10	\$0.00
D	8270-1501-P002-3303-17102-1	Estímulos por Puntualidad y Asistencia Mensual G. Corriente	\$3,327.44	\$0.00	\$415.93	\$0.00	\$3,743.37	\$0.00
D	8270-1501-P002-3305-11301-1	Sueldos Base al Personal de Confianza G. Corriente	\$69,570.00	\$0.00	\$9,276.00	\$0.00	\$78,846.00	\$0.00
D	8270-1501-P002-3305-13202-1	Prima Vacacional G. Corriente	\$5,342.40	\$0.00	\$0.00	\$0.00	\$5,342.40	\$0.00
D	8270-1501-P002-3305-13402-1	Compensación por Servicios al Personal de Confianza G. Corriente	\$284,761.95	\$0.00	\$37,968.26	\$0.00	\$322,730.21	\$0.00
D	8270-1501-P002-3305-14101-1	Aportaciones al ISSSTE G. Corriente	\$6,936.15	\$0.00	\$462.41	\$0.00	\$7,398.56	\$0.00
D	8270-1501-P002-3305-14201-1	Cuotas al FOVISSSTE G. Corriente	\$2,550.90	\$0.00	\$927.60	\$0.00	\$3,478.50	\$0.00
D	8270-1501-P002-3305-14301-1	Sistema de Ahorra para el Retiro G. Corriente	\$2,640.22	\$0.00	\$960.08	\$0.00	\$3,600.30	\$0.00
D	8270-1501-P002-3305-14302-1	Aportaciones Adicionales por Concepto de Ahorro Solidario G. Corriente	\$3,316.17	\$0.00	\$1,205.88	\$0.00	\$4,522.05	\$0.00
D	8270-1501-P002-3305-15101-1	Cuotas para el Fondo de Ahorro y Fondo de Trabajo G. Corriente	\$695.70	\$0.00	\$0.00	\$0.00	\$695.70	\$0.00
D	8270-1501-P002-3305-15401-1	Canasta Básica, Ayuda para Despensa y Riesgo por Desempeño G. Corriente	\$6,075.00	\$0.00	\$810.00	\$0.00	\$6,885.00	\$0.00
D	8270-1501-P002-3305-15402-1	Ayuda para Renta y Apoyo de Vivienda G. Corriente	\$24,525.00	\$0.00	\$3,270.00	\$0.00	\$27,795.00	\$0.00
D	8270-1501-P002-3305-15404-1	Onomástico, Día del Padre y Madre G. Corriente	\$2,500.00	\$0.00	\$0.00	\$0.00	\$2,500.00	\$0.00
D	8270-1501-P002-3305-15406-1	Celebración Acorde a la Profesión G. Corriente	\$500.00	\$0.00	\$0.00	\$0.00	\$500.00	\$0.00
D	8270-1501-P002-3406-11301-1	Sueldos Base al Personal de Confianza G. Corriente	\$306,310.17	\$0.00	\$41,309.00	\$0.00	\$347,619.17	\$0.00
D	8270-1501-P002-3406-13101-1	Prima Quinquenal G. Corriente	\$20,790.00	\$0.00	\$2,860.00	\$0.00	\$23,650.00	\$0.00
D	8270-1501-P002-3406-13103-1	Estímulo por Años de Servicio G. Corriente	\$3,500.00	\$0.00	\$0.00	\$0.00	\$3,500.00	\$0.00
D	8270-1501-P002-3406-13201-1	Prestaciones de Fin de Año en Efectivo G. Corriente	\$8,194.94	\$0.00	\$0.00	\$0.00	\$8,194.94	\$0.00



Usu: supervisor  
Rep: rptBalanzaComprobacion

## SECRETARIADO EJECUTIVO DEL SISTEMA ESTATAL DE SEGURIDAD PUBLICA QUINTANA ROO

**Balanza de Comprobación del 01/sep./2023 al 30/sep./2023**  
**Cuentas con saldos y movimientos acumulado. (De la cuenta: 1000 a la 9999)**



Fecha y | 17/oct./2023  
hora de Impresión | 09:33 a. m.

Nat.	Cuenta	Nombre de la cuenta	SALDO ANTERIOR		M O V I M I E N T O S		SALDO ACTUAL	
			DEUDOR	ACREEDOR	DEUDOR	ACREEDOR	DEUDOR	ACREEDOR
D	8270-1501-P002-3406-13202-1	Prima Vacacional G. Corriente	\$22,703.93	\$0.00	\$0.00	\$0.00	\$22,703.93	\$0.00
D	8270-1501-P002-3406-13402-1	Compensación por Servicios al Personal de Confianza G. Corriente	\$235,275.47	\$0.00	\$32,599.62	\$0.00	\$267,875.09	\$0.00
D	8270-1501-P002-3406-14101-1	Aportaciones al ISSSTE G. Corriente	\$30,874.48	\$0.00	\$2,059.26	\$0.00	\$32,933.74	\$0.00
D	8270-1501-P002-3406-14201-1	Cuotas al FOVISSSTE G. Corriente	\$12,106.46	\$0.00	\$4,416.96	\$0.00	\$16,523.42	\$0.00
D	8270-1501-P002-3406-14301-1	Sistema de Ahorra para el Retiro G. Corriente	\$12,530.00	\$0.00	\$4,571.48	\$0.00	\$17,101.48	\$0.00
D	8270-1501-P002-3406-14302-1	Aportaciones Adicionales por Concepto de Ahorro Solidario G. Corriente	\$3,299.57	\$0.00	\$1,956.36	\$0.00	\$5,255.93	\$0.00
D	8270-1501-P002-3406-15101-1	Cuotas para el Fondo de Ahorro y Fondo de Trabajo G. Corriente	\$3,295.17	\$0.00	\$0.00	\$0.00	\$3,295.17	\$0.00
D	8270-1501-P002-3406-15401-1	Canasta Básica, Ayuda para Despensa y Riesgo por Desempeño G. Corriente	\$36,045.00	\$0.00	\$4,860.00	\$0.00	\$40,905.00	\$0.00
D	8270-1501-P002-3406-15402-1	Ayuda para Renta y Apoyo de Vivienda G. Corriente	\$58,875.00	\$0.00	\$8,050.00	\$0.00	\$66,925.00	\$0.00
D	8270-1501-P002-3406-15403-1	Ayuda para Transporte G. Corriente	\$6,000.00	\$0.00	\$800.00	\$0.00	\$6,800.00	\$0.00
D	8270-1501-P002-3406-15404-1	Onomástico, Día del Padre y Madre G. Corriente	\$12,445.97	\$0.00	\$0.00	\$0.00	\$12,445.97	\$0.00
D	8270-1501-P002-3406-15406-1	Celebración Acorde a la Profesión G. Corriente	\$3,000.00	\$0.00	\$0.00	\$0.00	\$3,000.00	\$0.00
D	8270-1501-P002-3406-15407-1	Becas y Prestaciones Relativas a los Hijos de Trabajadores en Especie G. Corriente	\$1,779.28	\$0.00	\$0.00	\$0.00	\$1,779.28	\$0.00
D	8270-1501-P002-3406-15408-1	Prestaciones por Conceptos de Salud G. Corriente	\$1,400.00	\$0.00	\$0.00	\$0.00	\$1,400.00	\$0.00
D	8270-1501-P002-3406-15411-1	Onomástico G. Corriente	\$1,800.00	\$0.00	\$3,600.00	\$0.00	\$5,400.00	\$0.00
D	8270-1501-P002-3406-15412-1	Apoyo escolar a hijos de trabajadores G. Corriente	\$2,333.30	\$0.00	\$0.00	\$0.00	\$2,333.30	\$0.00
D	8270-1501-P002-3406-15901-1	Días Económicos G. Corriente	\$3,734.40	\$0.00	\$0.00	\$0.00	\$3,734.40	\$0.00
D	8270-1501-P002-3406-17101-1	Estímulos por Productividad G. Corriente	\$12,448.02	\$0.00	\$0.00	\$0.00	\$12,448.02	\$0.00
D	8270-1501-P002-3406-17102-1	Estímulos por Puntualidad y Asistencia Mensual G. Corriente	\$9,958.32	\$0.00	\$1,244.79	\$0.00	\$11,203.11	\$0.00
D	8270-1501-P002-3407-11301-1	Sueldos Base al Personal de Confianza G. Corriente	\$240,468.67	\$0.00	\$33,061.00	\$0.00	\$273,529.67	\$0.00
D	8270-1501-P002-3407-13101-1	Prima Quinquenal G. Corriente	\$23,100.00	\$0.00	\$3,080.00	\$0.00	\$26,180.00	\$0.00
D	8270-1501-P002-3407-13103-1	Estímulo por Años de Servicio G. Corriente	\$46,000.00	\$0.00	\$0.00	\$0.00	\$46,000.00	\$0.00
D	8270-1501-P002-3407-13201-1	Prestaciones de Fin de Año en Efectivo G. Corriente	\$8,194.94	\$0.00	\$0.00	\$0.00	\$8,194.94	\$0.00



Usu: supervisor  
Rep: rptBalanzaComprobacion

## SECRETARIADO EJECUTIVO DEL SISTEMA ESTATAL DE SEGURIDAD PUBLICA QUINTANA ROO

**Balanza de Comprobación del 01/sep./2023 al 30/sep./2023**  
**Cuentas con saldos y movimientos acumulado. (De la cuenta: 1000 a la 9999)**



Fecha y hora de Impresión | 17/oct./2023  
09:33 a. m.

Nat.	Cuenta	Nombre de la cuenta	SALDO ANTERIOR		MOVIMIENTOS		SALDO ACTUAL	
			DEUDOR	ACREEDOR	DEUDOR	ACREEDOR	DEUDOR	ACREEDOR
D	8270-1501-P002-3407-13202-1	Prima Vacacional G. Corriente	\$17,949.56	\$0.00	\$0.00	\$0.00	\$17,949.56	\$0.00
D	8270-1501-P002-3407-13402-1	Compensación por Servicios al Personal de Confianza G. Corriente	\$242,881.84	\$0.00	\$34,843.36	\$0.00	\$277,725.20	\$0.00
D	8270-1501-P002-3407-14101-1	Aportaciones al ISSSTE G. Corriente	\$24,431.07	\$0.00	\$1,648.11	\$0.00	\$26,079.18	\$0.00
D	8270-1501-P002-3407-14201-1	Cuotas al FOVISSSTE G. Corriente	\$9,793.17	\$0.00	\$3,614.12	\$0.00	\$13,407.29	\$0.00
D	8270-1501-P002-3407-14301-1	Sistema de Ahorra para el Retiro G. Corriente	\$10,135.53	\$0.00	\$3,740.60	\$0.00	\$13,876.13	\$0.00
D	8270-1501-P002-3407-14302-1	Aportaciones Adicionales por Concepto de Ahorro Solidario G. Corriente	\$2,546.39	\$0.00	\$1,425.64	\$0.00	\$3,972.03	\$0.00
D	8270-1501-P002-3407-15101-1	Cuotas para el Fondo de Ahorro y Fondo de Trabajo G. Corriente	\$2,742.19	\$0.00	\$0.00	\$0.00	\$2,742.19	\$0.00
D	8270-1501-P002-3407-15401-1	Canasta Básica, Ayuda para Despensa y Riesgo por Desempeño G. Corriente	\$28,350.00	\$0.00	\$4,050.00	\$0.00	\$32,400.00	\$0.00
D	8270-1501-P002-3407-15402-1	Ayuda para Renta y Apoyo de Vivienda G. Corriente	\$42,000.00	\$0.00	\$6,000.00	\$0.00	\$48,000.00	\$0.00
D	8270-1501-P002-3407-15403-1	Ayuda para Transporte G. Corriente	\$6,000.00	\$0.00	\$800.00	\$0.00	\$6,800.00	\$0.00
D	8270-1501-P002-3407-15404-1	Onomástico, Día del Padre y Madre G. Corriente	\$10,000.00	\$0.00	\$0.00	\$0.00	\$10,000.00	\$0.00
D	8270-1501-P002-3407-15406-1	Celebración Acorde a la Profesión G. Corriente	\$2,500.00	\$0.00	\$0.00	\$0.00	\$2,500.00	\$0.00
D	8270-1501-P002-3407-15407-1	Becas y Prestaciones Relativas a los Hijos de Trabajadores en Especie G. Corriente	\$400.00	\$0.00	\$0.00	\$0.00	\$400.00	\$0.00
D	8270-1501-P002-3407-15411-1	Onomástico G. Corriente	\$3,600.00	\$0.00	\$0.00	\$0.00	\$3,600.00	\$0.00
D	8270-1501-P002-3407-15412-1	Apoyo escolar a hijos de trabajadores G. Corriente	\$1,866.64	\$0.00	\$0.00	\$0.00	\$1,866.64	\$0.00
D	8270-1501-P002-3407-15901-1	Días Económicos G. Corriente	\$4,979.20	\$0.00	\$0.00	\$0.00	\$4,979.20	\$0.00
D	8270-1501-P002-3407-17101-1	Estímulos por Productividad G. Corriente	\$16,597.36	\$0.00	\$0.00	\$0.00	\$16,597.36	\$0.00
D	8270-1501-P002-3407-17102-1	Estímulos por Puntualidad y Asistencia Mensual G. Corriente	\$14,777.76	\$0.00	\$1,859.72	\$0.00	\$16,637.48	\$0.00
D	8270-1501-P060-3301-12101-1	Honorarios Asimilables a Salarios G. Corriente	\$1,327,287.50	\$0.00	\$251,244.71	\$0.00	\$1,578,532.21	\$0.00
D	8270-1501-P060-3301-39801-1	Impuesto Sobre Nóminas (3%) G. Corriente	\$42,473.12	\$0.00	\$10,618.28	\$0.00	\$53,091.40	\$0.00
D	8270-1501-P061-3305-12101-1	Honorarios Asimilables a Salarios G. Corriente	\$3,325,804.15	\$0.00	\$416,617.32	\$0.00	\$3,742,421.47	\$0.00
D	8270-1501-P061-3305-39801-1	Impuesto Sobre Nóminas (3%) G. Corriente	\$116,652.99	\$0.00	\$16,379.32	\$0.00	\$133,032.31	\$0.00
D	8270-1504-E003-3301-39801-1	Impuesto Sobre Nóminas (3%) G. Corriente	\$14,731.32	\$0.00	\$2,052.98	\$0.00	\$16,784.30	\$0.00



Usu: supervisor  
Rep: rptBalanzaComprobacion

## SECRETARIADO EJECUTIVO DEL SISTEMA ESTATAL DE SEGURIDAD PUBLICA QUINTANA ROO

**Balanza de Comprobación del 01/sep./2023 al 30/sep./2023**  
**Cuentas con saldos y movimientos acumulado. (De la cuenta: 1000 a la 9999)**



Fecha y 17/oct./2023  
hora de Impresión 09:33 a. m.

Nat.	Cuenta	Nombre de la cuenta	SALDO ANTERIOR		M O V I M I E N T O S		SALDO ACTUAL	
			DEUDOR	ACREEDOR	DEUDOR	ACREEDOR	DEUDOR	ACREEDOR
D	8270-1504-E003-3401-39801-1	Impuesto Sobre Nóminas (3%) G. Corriente	\$27,028.41	\$0.00	\$3,889.25	\$0.00	\$30,917.66	\$0.00
D	8270-1504-E003-3402-39801-1	Impuesto Sobre Nóminas (3%) G. Corriente	\$39,700.44	\$0.00	\$5,220.83	\$0.00	\$44,921.27	\$0.00
D	8270-1504-M001-1101-39801-1	Impuesto Sobre Nóminas (3%) G. Corriente	\$32,572.17	\$0.00	\$4,493.00	\$0.00	\$37,065.17	\$0.00
D	8270-1504-M001-1101-39802-1	Otros Impuestos Derivados de una Relación Laboral G. Corriente	\$19.87	\$0.00	\$0.00	\$0.00	\$19.87	\$0.00
D	8270-1504-M001-1402-39801-1	Impuesto Sobre Nóminas (3%) G. Corriente	\$24,773.50	\$0.00	\$3,465.95	\$0.00	\$28,239.45	\$0.00
D	8270-1504-M001-1403-39801-1	Impuesto Sobre Nóminas (3%) G. Corriente	\$7,253.00	\$0.00	\$0.00	\$0.00	\$7,253.00	\$0.00
D	8270-1504-M001-1404-39801-1	Impuesto Sobre Nóminas (3%) G. Corriente	\$7,878.44	\$0.00	\$1,571.24	\$0.00	\$9,449.68	\$0.00
D	8270-1504-M001-3302-39801-1	Impuesto Sobre Nóminas (3%) G. Corriente	\$18,643.34	\$0.00	\$2,611.84	\$0.00	\$21,255.18	\$0.00
D	8270-1504-M001-3412-39801-1	Impuesto Sobre Nóminas (3%) G. Corriente	\$52,721.19	\$0.00	\$7,386.65	\$0.00	\$60,107.84	\$0.00
D	8270-1504-P001-3413-39801-1	Impuesto Sobre Nóminas (3%) G. Corriente	\$20,277.52	\$0.00	\$2,479.37	\$0.00	\$22,756.89	\$0.00
D	8270-1504-P002-3303-39801-1	Impuesto Sobre Nóminas (3%) G. Corriente	\$95,270.96	\$0.00	\$14,939.47	\$0.00	\$110,210.43	\$0.00
D	8270-1504-P002-3305-39801-1	Impuesto Sobre Nóminas (3%) G. Corriente	\$14,695.32	\$0.00	\$2,052.98	\$0.00	\$16,748.30	\$0.00
D	8270-1504-P002-3406-39801-1	Impuesto Sobre Nóminas (3%) G. Corriente	\$27,463.07	\$0.00	\$4,299.37	\$0.00	\$31,762.44	\$0.00
D	8270-1504-P002-3407-39801-1	Impuesto Sobre Nóminas (3%) G. Corriente	\$26,232.04	\$0.00	\$4,420.11	\$0.00	\$30,652.15	\$0.00
D	8270-1504-P060-3301-44102-1	Premios y Recompensas a Ganadores de Concursos G. Corriente	\$0.00	\$0.00	\$454,999.56	\$0.00	\$454,999.56	\$0.00
D	8270-1504-P060-3301-51101-2	Muebles de Oficina G. Capital	\$56,096.66	\$0.00	\$0.00	\$0.00	\$56,096.66	\$0.00
D	8270-1504-P060-3301-54201-2	Remolques G. Capital	\$99,992.00	\$0.00	\$0.00	\$0.00	\$99,992.00	\$0.00
D	8270-1504-P061-3305-51502-2	Refacciones y Accesorios Mayores para Equipo de Cómputo y de Tecnología de la Información G. Capital	\$46,674.99	\$0.00	\$0.00	\$0.00	\$46,674.99	\$0.00
D	8270-1504-P061-3305-51903-2	Equipos de Seguridad para Inmuebles G. Capital	\$26,088.49	\$0.00	\$0.00	\$0.00	\$26,088.49	\$0.00
D	8270-1505-E003-3301-11301-1	Sueldos Base al Personal de Confianza G. Corriente	\$4,638.00	\$0.00	\$0.00	\$0.00	\$4,638.00	\$0.00
D	8270-1505-E003-3301-13402-1	Compensación por Servicios al Personal de Confianza G. Corriente	\$18,984.13	\$0.00	\$0.00	\$0.00	\$18,984.13	\$0.00
D	8270-1505-E003-3301-14101-1	Aportaciones al ISSSTE G. Corriente	\$462.41	\$0.00	\$0.00	\$0.00	\$462.41	\$0.00
D	8270-1505-E003-3301-14201-1	Cuotas al FOVISSSTE G. Corriente	\$231.90	\$0.00	\$0.00	\$0.00	\$231.90	\$0.00



Usu: supervisor  
Rep: rptBalanzaComprobacion

## SECRETARIADO EJECUTIVO DEL SISTEMA ESTATAL DE SEGURIDAD PUBLICA QUINTANA ROO

**Balanza de Comprobación del 01/sep./2023 al 30/sep./2023**  
**Cuentas con saldos y movimientos acumulado. (De la cuenta: 1000 a la 9999)**



Fecha y hora de Impresión | 17/oct./2023  
09:33 a. m.

Nat.	Cuenta	Nombre de la cuenta	SALDO ANTERIOR		MOVIMIENTOS		SALDO ACTUAL	
			DEUDOR	ACREEDOR	DEUDOR	ACREEDOR	DEUDOR	ACREEDOR
D	8270-1505-E003-3301-14301-1	Sistema de Ahorra para el Retiro G. Corriente	\$240.02	\$0.00	\$0.00	\$0.00	\$240.02	\$0.00
D	8270-1505-E003-3301-14302-1	Aportaciones Adicionales por Concepto de Ahorro Solidario G. Corriente	\$301.47	\$0.00	\$0.00	\$0.00	\$301.47	\$0.00
D	8270-1505-E003-3301-15101-1	Cuotas para el Fondo de Ahorro y Fondo de Trabajo G. Corriente	\$231.90	\$0.00	\$0.00	\$0.00	\$231.90	\$0.00
D	8270-1505-E003-3301-15401-1	Canasta Básica, Ayuda para Despensa y Riesgo por Desempeño G. Corriente	\$405.00	\$0.00	\$0.00	\$0.00	\$405.00	\$0.00
D	8270-1505-E003-3301-15402-1	Ayuda para Renta y Apoyo de Vivienda G. Corriente	\$1,635.00	\$0.00	\$0.00	\$0.00	\$1,635.00	\$0.00
D	8270-1505-E003-3401-11301-1	Sueldos Base al Personal de Confianza G. Corriente	\$16,249.00	\$0.00	\$0.00	\$0.00	\$16,249.00	\$0.00
D	8270-1505-E003-3401-13402-1	Compensación por Servicios al Personal de Confianza G. Corriente	\$28,150.00	\$0.00	\$0.00	\$0.00	\$28,150.00	\$0.00
D	8270-1505-E003-3401-14101-1	Aportaciones al ISSSTE G. Corriente	\$1,620.02	\$0.00	\$0.00	\$0.00	\$1,620.02	\$0.00
D	8270-1505-E003-3401-14201-1	Cuotas al FOVISSSTE G. Corriente	\$812.47	\$0.00	\$0.00	\$0.00	\$812.47	\$0.00
D	8270-1505-E003-3401-14301-1	Sistema de Ahorra para el Retiro G. Corriente	\$840.88	\$0.00	\$0.00	\$0.00	\$840.88	\$0.00
D	8270-1505-E003-3401-14302-1	Aportaciones Adicionales por Concepto de Ahorro Solidario G. Corriente	\$659.02	\$0.00	\$0.00	\$0.00	\$659.02	\$0.00
D	8270-1505-E003-3401-15101-1	Cuotas para el Fondo de Ahorro y Fondo de Trabajo G. Corriente	\$812.47	\$0.00	\$0.00	\$0.00	\$812.47	\$0.00
D	8270-1505-E003-3401-15401-1	Canasta Básica, Ayuda para Despensa y Riesgo por Desempeño G. Corriente	\$1,620.00	\$0.00	\$0.00	\$0.00	\$1,620.00	\$0.00
D	8270-1505-E003-3401-15402-1	Ayuda para Renta y Apoyo de Vivienda G. Corriente	\$4,200.00	\$0.00	\$0.00	\$0.00	\$4,200.00	\$0.00
D	8270-1505-E003-3402-11301-1	Sueldos Base al Personal de Confianza G. Corriente	\$24,338.00	\$0.00	\$0.00	\$0.00	\$24,338.00	\$0.00
D	8270-1505-E003-3402-13101-1	Prima Quinquenal G. Corriente	\$1,690.00	\$0.00	\$0.00	\$0.00	\$1,690.00	\$0.00
D	8270-1505-E003-3402-13402-1	Compensación por Servicios al Personal de Confianza G. Corriente	\$27,325.00	\$0.00	\$0.00	\$0.00	\$27,325.00	\$0.00
D	8270-1505-E003-3402-14101-1	Aportaciones al ISSSTE G. Corriente	\$2,426.49	\$0.00	\$0.00	\$0.00	\$2,426.49	\$0.00
D	8270-1505-E003-3402-14201-1	Cuotas al FOVISSSTE G. Corriente	\$1,301.43	\$0.00	\$0.00	\$0.00	\$1,301.43	\$0.00
D	8270-1505-E003-3402-14301-1	Sistema de Ahorra para el Retiro G. Corriente	\$1,346.95	\$0.00	\$0.00	\$0.00	\$1,346.95	\$0.00
D	8270-1505-E003-3402-14302-1	Aportaciones Adicionales por Concepto de Ahorro Solidario G. Corriente	\$397.16	\$0.00	\$0.00	\$0.00	\$397.16	\$0.00
D	8270-1505-E003-3402-15101-1	Cuotas para el Fondo de Ahorro y Fondo de Trabajo G. Corriente	\$1,216.93	\$0.00	\$0.00	\$0.00	\$1,216.93	\$0.00
D	8270-1505-E003-3402-15401-1	Canasta Básica, Ayuda para Despensa y Riesgo por Desempeño G. Corriente	\$2,430.00	\$0.00	\$0.00	\$0.00	\$2,430.00	\$0.00



Usu: supervisor  
Rep: rptBalanzaComprobacion

## SECRETARIADO EJECUTIVO DEL SISTEMA ESTATAL DE SEGURIDAD PUBLICA QUINTANA ROO

**Balanza de Comprobación del 01/sep./2023 al 30/sep./2023**  
**Cuentas con saldos y movimientos acumulado. (De la cuenta: 1000 a la 9999)**



Fecha y hora de Impresión | 17/oct./2023  
09:33 a. m.

Nat.	Cuenta	Nombre de la cuenta	SALDO ANTERIOR		MOVIMIENTOS		SALDO ACTUAL	
			DEUDOR	ACREEDOR	DEUDOR	ACREEDOR	DEUDOR	ACREEDOR
D	8270-1505-E003-3402-15402-1	Ayuda para Renta y Apoyo de Vivienda G. Corriente	\$5,950.00	\$0.00	\$0.00	\$0.00	\$5,950.00	\$0.00
D	8270-1505-E003-3402-15403-1	Ayuda para Transporte G. Corriente	\$100.00	\$0.00	\$0.00	\$0.00	\$100.00	\$0.00
D	8270-1505-M001-1101-11301-1	Sueldos Base al Personal de Confianza G. Corriente	\$8,180.50	\$0.00	\$0.00	\$0.00	\$8,180.50	\$0.00
D	8270-1505-M001-1101-13101-1	Prima Quinquenal G. Corriente	\$440.00	\$0.00	\$0.00	\$0.00	\$440.00	\$0.00
D	8270-1505-M001-1101-13402-1	Compensación por Servicios al Personal de Confianza G. Corriente	\$37,220.00	\$0.00	\$0.00	\$0.00	\$37,220.00	\$0.00
D	8270-1505-M001-1101-14101-1	Aportaciones al ISSSTE G. Corriente	\$815.59	\$0.00	\$0.00	\$0.00	\$815.59	\$0.00
D	8270-1505-M001-1101-14201-1	Cuotas al FOVISSSTE G. Corriente	\$431.03	\$0.00	\$0.00	\$0.00	\$431.03	\$0.00
D	8270-1505-M001-1101-14301-1	Sistema de Ahorra para el Retiro G. Corriente	\$446.11	\$0.00	\$0.00	\$0.00	\$446.11	\$0.00
D	8270-1505-M001-1101-14302-1	Aportaciones Adicionales por Concepto de Ahorro Solidario G. Corriente	\$325.00	\$0.00	\$0.00	\$0.00	\$325.00	\$0.00
D	8270-1505-M001-1101-15101-1	Cuotas para el Fondo de Ahorro y Fondo de Trabajo G. Corriente	\$409.03	\$0.00	\$0.00	\$0.00	\$409.03	\$0.00
D	8270-1505-M001-1101-15401-1	Canasta Básica, Ayuda para Despensa y Riesgo por Desempeño G. Corriente	\$810.00	\$0.00	\$0.00	\$0.00	\$810.00	\$0.00
D	8270-1505-M001-1101-15402-1	Ayuda para Renta y Apoyo de Vivienda G. Corriente	\$2,200.00	\$0.00	\$0.00	\$0.00	\$2,200.00	\$0.00
D	8270-1505-M001-1101-15403-1	Ayuda para Transporte G. Corriente	\$100.00	\$0.00	\$0.00	\$0.00	\$100.00	\$0.00
D	8270-1505-M001-1101-15413-1	Responsabilidad de mando G. Corriente	\$7,000.00	\$0.00	\$0.00	\$0.00	\$7,000.00	\$0.00
D	8270-1505-M001-1402-11301-1	Sueldos Base al Personal de Confianza G. Corriente	\$12,193.50	\$0.00	\$0.00	\$0.00	\$12,193.50	\$0.00
D	8270-1505-M001-1402-13402-1	Compensación por Servicios al Personal de Confianza G. Corriente	\$25,962.50	\$0.00	\$0.00	\$0.00	\$25,962.50	\$0.00
D	8270-1505-M001-1402-14101-1	Aportaciones al ISSSTE G. Corriente	\$1,215.69	\$0.00	\$0.00	\$0.00	\$1,215.69	\$0.00
D	8270-1505-M001-1402-14201-1	Cuotas al FOVISSSTE G. Corriente	\$609.69	\$0.00	\$0.00	\$0.00	\$609.69	\$0.00
D	8270-1505-M001-1402-14301-1	Sistema de Ahorra para el Retiro G. Corriente	\$631.01	\$0.00	\$0.00	\$0.00	\$631.01	\$0.00
D	8270-1505-M001-1402-14302-1	Aportaciones Adicionales por Concepto de Ahorro Solidario G. Corriente	\$397.16	\$0.00	\$0.00	\$0.00	\$397.16	\$0.00
D	8270-1505-M001-1402-15101-1	Cuotas para el Fondo de Ahorro y Fondo de Trabajo G. Corriente	\$609.69	\$0.00	\$0.00	\$0.00	\$609.69	\$0.00
D	8270-1505-M001-1402-15401-1	Canasta Básica, Ayuda para Despensa y Riesgo por Desempeño G. Corriente	\$1,215.00	\$0.00	\$0.00	\$0.00	\$1,215.00	\$0.00
D	8270-1505-M001-1402-15402-1	Ayuda para Renta y Apoyo de Vivienda G. Corriente	\$3,300.00	\$0.00	\$0.00	\$0.00	\$3,300.00	\$0.00



Usu: supervisor  
Rep: rptBalanzaComprobacion

## SECRETARIADO EJECUTIVO DEL SISTEMA ESTATAL DE SEGURIDAD PUBLICA QUINTANA ROO

**Balanza de Comprobación del 01/sep./2023 al 30/sep./2023**  
**Cuentas con saldos y movimientos acumulado. (De la cuenta: 1000 a la 9999)**



Fecha y hora de Impresión | 17/oct./2023  
09:33 a. m.

Nat.	Cuenta	Nombre de la cuenta	SALDO ANTERIOR		MOVIMIENTOS		SALDO ACTUAL	
			DEUDOR	ACREEDOR	DEUDOR	ACREEDOR	DEUDOR	ACREEDOR
D	8270-1505-M001-1403-11301-1	Sueldos Base al Personal de Confianza G. Corriente	\$4,082.50	\$0.00	\$0.00	\$0.00	\$4,082.50	\$0.00
D	8270-1505-M001-1403-13402-1	Compensación por Servicios al Personal de Confianza G. Corriente	\$8,294.40	\$0.00	\$0.00	\$0.00	\$8,294.40	\$0.00
D	8270-1505-M001-1403-14101-1	Aportaciones al ISSSTE G. Corriente	\$407.03	\$0.00	\$0.00	\$0.00	\$407.03	\$0.00
D	8270-1505-M001-1403-14201-1	Cuotas al FOVISSSTE G. Corriente	\$204.13	\$0.00	\$0.00	\$0.00	\$204.13	\$0.00
D	8270-1505-M001-1403-14301-1	Sistema de Ahorra para el Retiro G. Corriente	\$211.27	\$0.00	\$0.00	\$0.00	\$211.27	\$0.00
D	8270-1505-M001-1403-14302-1	Aportaciones Adicionales por Concepto de Ahorro Solidario G. Corriente	\$265.36	\$0.00	\$0.00	\$0.00	\$265.36	\$0.00
D	8270-1505-M001-1403-15101-1	Cuotas para el Fondo de Ahorro y Fondo de Trabajo G. Corriente	\$204.13	\$0.00	\$0.00	\$0.00	\$204.13	\$0.00
D	8270-1505-M001-1403-15401-1	Canasta Básica, Ayuda para Despensa y Riesgo por Desempeño G. Corriente	\$405.00	\$0.00	\$0.00	\$0.00	\$405.00	\$0.00
D	8270-1505-M001-1403-15402-1	Ayuda para Renta y Apoyo de Vivienda G. Corriente	\$1,500.00	\$0.00	\$0.00	\$0.00	\$1,500.00	\$0.00
D	8270-1505-M001-1404-11301-1	Sueldos Base al Personal de Confianza G. Corriente	\$4,082.50	\$0.00	\$0.00	\$0.00	\$4,082.50	\$0.00
D	8270-1505-M001-1404-13101-1	Prima Quinquenal G. Corriente	\$220.00	\$0.00	\$0.00	\$0.00	\$220.00	\$0.00
D	8270-1505-M001-1404-13402-1	Compensación por Servicios al Personal de Confianza G. Corriente	\$9,150.00	\$0.00	\$0.00	\$0.00	\$9,150.00	\$0.00
D	8270-1505-M001-1404-14101-1	Aportaciones al ISSSTE G. Corriente	\$407.03	\$0.00	\$0.00	\$0.00	\$407.03	\$0.00
D	8270-1505-M001-1404-14201-1	Cuotas al FOVISSSTE G. Corriente	\$215.13	\$0.00	\$0.00	\$0.00	\$215.13	\$0.00
D	8270-1505-M001-1404-14301-1	Sistema de Ahorra para el Retiro G. Corriente	\$222.65	\$0.00	\$0.00	\$0.00	\$222.65	\$0.00
D	8270-1505-M001-1404-14302-1	Aportaciones Adicionales por Concepto de Ahorro Solidario G. Corriente	\$279.66	\$0.00	\$0.00	\$0.00	\$279.66	\$0.00
D	8270-1505-M001-1404-15101-1	Cuotas para el Fondo de Ahorro y Fondo de Trabajo G. Corriente	\$204.13	\$0.00	\$0.00	\$0.00	\$204.13	\$0.00
D	8270-1505-M001-1404-15401-1	Canasta Básica, Ayuda para Despensa y Riesgo por Desempeño G. Corriente	\$405.00	\$0.00	\$0.00	\$0.00	\$405.00	\$0.00
D	8270-1505-M001-1404-15402-1	Ayuda para Renta y Apoyo de Vivienda G. Corriente	\$1,500.00	\$0.00	\$0.00	\$0.00	\$1,500.00	\$0.00
D	8270-1505-M001-3302-11301-1	Sueldos Base al Personal de Confianza G. Corriente	\$4,638.00	\$0.00	\$0.00	\$0.00	\$4,638.00	\$0.00
D	8270-1505-M001-3302-13402-1	Compensación por Servicios al Personal de Confianza G. Corriente	\$25,970.00	\$0.00	\$0.00	\$0.00	\$25,970.00	\$0.00
D	8270-1505-M001-3302-14101-1	Aportaciones al ISSSTE G. Corriente	\$462.41	\$0.00	\$0.00	\$0.00	\$462.41	\$0.00
D	8270-1505-M001-3302-14201-1	Cuotas al FOVISSSTE G. Corriente	\$231.90	\$0.00	\$0.00	\$0.00	\$231.90	\$0.00



Usu: supervisor  
Rep: rptBalanzaComprobacion

## SECRETARIADO EJECUTIVO DEL SISTEMA ESTATAL DE SEGURIDAD PUBLICA QUINTANA ROO

**Balanza de Comprobación del 01/sep./2023 al 30/sep./2023**  
**Cuentas con saldos y movimientos acumulado. (De la cuenta: 1000 a la 9999)**



Fecha y | 17/oct./2023  
hora de Impresión | 09:33 a. m.

Nat.	Cuenta	Nombre de la cuenta	SALDO ANTERIOR		MOVIMIENTOS		SALDO ACTUAL	
			DEUDOR	ACREEDOR	DEUDOR	ACREEDOR	DEUDOR	ACREEDOR
D	8270-1505-M001-3302-14301-1	Sistema de Ahorra para el Retiro G. Corriente	\$240.02	\$0.00	\$0.00	\$0.00	\$240.02	\$0.00
D	8270-1505-M001-3302-15101-1	Cuotas para el Fondo de Ahorro y Fondo de Trabajo G. Corriente	\$231.90	\$0.00	\$0.00	\$0.00	\$231.90	\$0.00
D	8270-1505-M001-3302-15401-1	Canasta Básica, Ayuda para Despensa y Riesgo por Desempeño G. Corriente	\$405.00	\$0.00	\$0.00	\$0.00	\$405.00	\$0.00
D	8270-1505-M001-3302-15402-1	Ayuda para Renta y Apoyo de Vivienda G. Corriente	\$1,635.00	\$0.00	\$0.00	\$0.00	\$1,635.00	\$0.00
D	8270-1505-M001-3412-11301-1	Sueldos Base al Personal de Confianza G. Corriente	\$30,698.00	\$0.00	\$0.00	\$0.00	\$30,698.00	\$0.00
D	8270-1505-M001-3412-11302-1	Sueldos al Personal de Base G. Corriente	\$2,610.00	\$0.00	\$0.00	\$0.00	\$2,610.00	\$0.00
D	8270-1505-M001-3412-13101-1	Prima Quinquenal G. Corriente	\$1,175.00	\$0.00	\$0.00	\$0.00	\$1,175.00	\$0.00
D	8270-1505-M001-3412-13402-1	Compensación por Servicios al Personal de Confianza G. Corriente	\$39,778.66	\$0.00	\$0.00	\$0.00	\$39,778.66	\$0.00
D	8270-1505-M001-3412-14101-1	Aportaciones al ISSSTE G. Corriente	\$3,320.79	\$0.00	\$0.00	\$0.00	\$3,320.79	\$0.00
D	8270-1505-M001-3412-14201-1	Cuotas al FOVISSSTE G. Corriente	\$1,724.19	\$0.00	\$0.00	\$0.00	\$1,724.19	\$0.00
D	8270-1505-M001-3412-14301-1	Sistema de Ahorra para el Retiro G. Corriente	\$1,784.49	\$0.00	\$0.00	\$0.00	\$1,784.49	\$0.00
D	8270-1505-M001-3412-14302-1	Aportaciones Adicionales por Concepto de Ahorro Solidario G. Corriente	\$1,269.32	\$0.00	\$0.00	\$0.00	\$1,269.32	\$0.00
D	8270-1505-M001-3412-15101-1	Cuotas para el Fondo de Ahorro y Fondo de Trabajo G. Corriente	\$1,665.44	\$0.00	\$0.00	\$0.00	\$1,665.44	\$0.00
D	8270-1505-M001-3412-15401-1	Canasta Básica, Ayuda para Despensa y Riesgo por Desempeño G. Corriente	\$3,645.00	\$0.00	\$0.00	\$0.00	\$3,645.00	\$0.00
D	8270-1505-M001-3412-15402-1	Ayuda para Renta y Apoyo de Vivienda G. Corriente	\$7,262.00	\$0.00	\$0.00	\$0.00	\$7,262.00	\$0.00
D	8270-1505-M001-3412-15403-1	Ayuda para Transporte G. Corriente	\$712.50	\$0.00	\$0.00	\$0.00	\$712.50	\$0.00
D	8270-1505-M001-3412-15411-1	Onomástico G. Corriente	\$900.00	\$0.00	\$0.00	\$0.00	\$900.00	\$0.00
D	8270-1505-P001-3413-11301-1	Sueldos Base al Personal de Confianza G. Corriente	\$8,138.00	\$0.00	\$0.00	\$0.00	\$8,138.00	\$0.00
D	8270-1505-P001-3413-13101-1	Prima Quinquenal G. Corriente	\$440.00	\$0.00	\$0.00	\$0.00	\$440.00	\$0.00
D	8270-1505-P001-3413-13402-1	Compensación por Servicios al Personal de Confianza G. Corriente	\$18,281.22	\$0.00	\$0.00	\$0.00	\$18,281.22	\$0.00
D	8270-1505-P001-3413-14101-1	Aportaciones al ISSSTE G. Corriente	\$811.36	\$0.00	\$0.00	\$0.00	\$811.36	\$0.00
D	8270-1505-P001-3413-14201-1	Cuotas al FOVISSSTE G. Corriente	\$428.91	\$0.00	\$0.00	\$0.00	\$428.91	\$0.00
D	8270-1505-P001-3413-14301-1	Sistema de Ahorra para el Retiro G. Corriente	\$443.91	\$0.00	\$0.00	\$0.00	\$443.91	\$0.00





Usu: supervisor  
Rep: rptBalanzaComprobacion

## SECRETARIADO EJECUTIVO DEL SISTEMA ESTATAL DE SEGURIDAD PUBLICA QUINTANA ROO

**Balanza de Comprobación del 01/sep./2023 al 30/sep./2023**  
**Cuentas con saldos y movimientos acumulado. (De la cuenta: 1000 a la 9999)**



Fecha y hora de Impresión | 17/oct./2023  
09:33 a. m.

Nat.	Cuenta	Nombre de la cuenta	SALDO ANTERIOR		M O V I M I E N T O S		SALDO ACTUAL	
			DEUDOR	ACREEDOR	DEUDOR	ACREEDOR	DEUDOR	ACREEDOR
D	8270-1505-P001-3413-14302-1	Aportaciones Adicionales por Concepto de Ahorro Solidario G. Corriente	\$265.36	\$0.00	\$0.00	\$0.00	\$265.36	\$0.00
D	8270-1505-P001-3413-15101-1	Cuotas para el Fondo de Ahorro y Fondo de Trabajo G. Corriente	\$406.91	\$0.00	\$0.00	\$0.00	\$406.91	\$0.00
D	8270-1505-P001-3413-15401-1	Canasta Básica, Ayuda para Despensa y Riesgo por Desempeño G. Corriente	\$810.00	\$0.00	\$0.00	\$0.00	\$810.00	\$0.00
D	8270-1505-P001-3413-15402-1	Ayuda para Renta y Apoyo de Vivienda G. Corriente	\$2,400.00	\$0.00	\$0.00	\$0.00	\$2,400.00	\$0.00
D	8270-1505-P002-3303-11301-1	Sueldos Base al Personal de Confianza G. Corriente	\$4,638.00	\$0.00	\$0.00	\$0.00	\$4,638.00	\$0.00
D	8270-1505-P002-3303-11302-1	Sueldos al Personal de Base G. Corriente	\$2,774.00	\$0.00	\$0.00	\$0.00	\$2,774.00	\$0.00
D	8270-1505-P002-3303-12101-1	Honorarios Asimilables a Salarios G. Corriente	\$113,220.90	\$0.00	\$0.00	\$0.00	\$113,220.90	\$0.00
D	8270-1505-P002-3303-13101-1	Prima Quinquenal G. Corriente	\$625.00	\$0.00	\$0.00	\$0.00	\$625.00	\$0.00
D	8270-1505-P002-3303-13401-1	Compensación por Servicios al Personal de Base G. Corriente	\$225.00	\$0.00	\$0.00	\$0.00	\$225.00	\$0.00
D	8270-1505-P002-3303-13402-1	Compensación por Servicios al Personal de Confianza G. Corriente	\$25,970.00	\$0.00	\$0.00	\$0.00	\$25,970.00	\$0.00
D	8270-1505-P002-3303-14101-1	Aportaciones al ISSSTE G. Corriente	\$738.98	\$0.00	\$0.00	\$0.00	\$738.98	\$0.00
D	8270-1505-P002-3303-14201-1	Cuotas al FOVISSSTE G. Corriente	\$401.85	\$0.00	\$0.00	\$0.00	\$401.85	\$0.00
D	8270-1505-P002-3303-14301-1	Sistema de Ahorra para el Retiro G. Corriente	\$415.92	\$0.00	\$0.00	\$0.00	\$415.92	\$0.00
D	8270-1505-P002-3303-14302-1	Aportaciones Adicionales por Concepto de Ahorro Solidario G. Corriente	\$301.47	\$0.00	\$0.00	\$0.00	\$301.47	\$0.00
D	8270-1505-P002-3303-15101-1	Cuotas para el Fondo de Ahorro y Fondo de Trabajo G. Corriente	\$370.60	\$0.00	\$0.00	\$0.00	\$370.60	\$0.00
D	8270-1505-P002-3303-15401-1	Canasta Básica, Ayuda para Despensa y Riesgo por Desempeño G. Corriente	\$810.00	\$0.00	\$0.00	\$0.00	\$810.00	\$0.00
D	8270-1505-P002-3303-15402-1	Ayuda para Renta y Apoyo de Vivienda G. Corriente	\$2,035.00	\$0.00	\$0.00	\$0.00	\$2,035.00	\$0.00
D	8270-1505-P002-3303-15403-1	Ayuda para Transporte G. Corriente	\$412.50	\$0.00	\$0.00	\$0.00	\$412.50	\$0.00
D	8270-1505-P002-3305-11301-1	Sueldos Base al Personal de Confianza G. Corriente	\$4,638.00	\$0.00	\$0.00	\$0.00	\$4,638.00	\$0.00
D	8270-1505-P002-3305-13402-1	Compensación por Servicios al Personal de Confianza G. Corriente	\$18,984.13	\$0.00	\$0.00	\$0.00	\$18,984.13	\$0.00
D	8270-1505-P002-3305-14101-1	Aportaciones al ISSSTE G. Corriente	\$462.41	\$0.00	\$0.00	\$0.00	\$462.41	\$0.00
D	8270-1505-P002-3305-14201-1	Cuotas al FOVISSSTE G. Corriente	\$231.90	\$0.00	\$0.00	\$0.00	\$231.90	\$0.00
D	8270-1505-P002-3305-14301-1	Sistema de Ahorra para el Retiro G. Corriente	\$240.02	\$0.00	\$0.00	\$0.00	\$240.02	\$0.00



Usu: supervisor  
Rep: rptBalanzaComprobacion

## SECRETARIADO EJECUTIVO DEL SISTEMA ESTATAL DE SEGURIDAD PUBLICA QUINTANA ROO

**Balanza de Comprobación del 01/sep./2023 al 30/sep./2023**  
**Cuentas con saldos y movimientos acumulado. (De la cuenta: 1000 a la 9999)**



Fecha y hora de Impresión | 17/oct./2023  
09:33 a. m.

Nat.	Cuenta	Nombre de la cuenta	SALDO ANTERIOR		MOVIMIENTOS		SALDO ACTUAL	
			DEUDOR	ACREEDOR	DEUDOR	ACREEDOR	DEUDOR	ACREEDOR
D	8270-1505-P002-3305-14302-1	Aportaciones Adicionales por Concepto de Ahorro Solidario G. Corriente	\$301.47	\$0.00	\$0.00	\$0.00	\$301.47	\$0.00
D	8270-1505-P002-3305-15101-1	Cuotas para el Fondo de Ahorro y Fondo de Trabajo G. Corriente	\$231.90	\$0.00	\$0.00	\$0.00	\$231.90	\$0.00
D	8270-1505-P002-3305-15401-1	Canasta Básica, Ayuda para Despensa y Riesgo por Desempeño G. Corriente	\$405.00	\$0.00	\$0.00	\$0.00	\$405.00	\$0.00
D	8270-1505-P002-3305-15402-1	Ayuda para Renta y Apoyo de Vivienda G. Corriente	\$1,635.00	\$0.00	\$0.00	\$0.00	\$1,635.00	\$0.00
D	8270-1505-P002-3406-11301-1	Sueldos Base al Personal de Confianza G. Corriente	\$20,351.50	\$0.00	\$0.00	\$0.00	\$20,351.50	\$0.00
D	8270-1505-P002-3406-13101-1	Prima Quinquenal G. Corriente	\$1,320.00	\$0.00	\$0.00	\$0.00	\$1,320.00	\$0.00
D	8270-1505-P002-3406-13402-1	Compensación por Servicios al Personal de Confianza G. Corriente	\$16,299.81	\$0.00	\$0.00	\$0.00	\$16,299.81	\$0.00
D	8270-1505-P002-3406-14101-1	Aportaciones al ISSSTE G. Corriente	\$2,029.05	\$0.00	\$0.00	\$0.00	\$2,029.05	\$0.00
D	8270-1505-P002-3406-14201-1	Cuotas al FOVISSSTE G. Corriente	\$1,083.59	\$0.00	\$0.00	\$0.00	\$1,083.59	\$0.00
D	8270-1505-P002-3406-14301-1	Sistema de Ahorra para el Retiro G. Corriente	\$1,121.50	\$0.00	\$0.00	\$0.00	\$1,121.50	\$0.00
D	8270-1505-P002-3406-14302-1	Aportaciones Adicionales por Concepto de Ahorro Solidario G. Corriente	\$475.38	\$0.00	\$0.00	\$0.00	\$475.38	\$0.00
D	8270-1505-P002-3406-15101-1	Cuotas para el Fondo de Ahorro y Fondo de Trabajo G. Corriente	\$1,017.59	\$0.00	\$0.00	\$0.00	\$1,017.59	\$0.00
D	8270-1505-P002-3406-15401-1	Canasta Básica, Ayuda para Despensa y Riesgo por Desempeño G. Corriente	\$2,430.00	\$0.00	\$0.00	\$0.00	\$2,430.00	\$0.00
D	8270-1505-P002-3406-15402-1	Ayuda para Renta y Apoyo de Vivienda G. Corriente	\$4,025.00	\$0.00	\$0.00	\$0.00	\$4,025.00	\$0.00
D	8270-1505-P002-3406-15403-1	Ayuda para Transporte G. Corriente	\$400.00	\$0.00	\$0.00	\$0.00	\$400.00	\$0.00
D	8270-1505-P002-3406-15411-1	Onomástico G. Corriente	\$900.00	\$0.00	\$0.00	\$0.00	\$900.00	\$0.00
D	8270-1505-P002-3407-11301-1	Sueldos Base al Personal de Confianza G. Corriente	\$16,126.50	\$0.00	\$0.00	\$0.00	\$16,126.50	\$0.00
D	8270-1505-P002-3407-13101-1	Prima Quinquenal G. Corriente	\$1,540.00	\$0.00	\$0.00	\$0.00	\$1,540.00	\$0.00
D	8270-1505-P002-3407-13402-1	Compensación por Servicios al Personal de Confianza G. Corriente	\$17,421.68	\$0.00	\$0.00	\$0.00	\$17,421.68	\$0.00
D	8270-1505-P002-3407-14101-1	Aportaciones al ISSSTE G. Corriente	\$1,607.83	\$0.00	\$0.00	\$0.00	\$1,607.83	\$0.00
D	8270-1505-P002-3407-14201-1	Cuotas al FOVISSSTE G. Corriente	\$883.33	\$0.00	\$0.00	\$0.00	\$883.33	\$0.00
D	8270-1505-P002-3407-14301-1	Sistema de Ahorra para el Retiro G. Corriente	\$914.25	\$0.00	\$0.00	\$0.00	\$914.25	\$0.00
D	8270-1505-P002-3407-14302-1	Aportaciones Adicionales por Concepto de Ahorro Solidario G. Corriente	\$217.17	\$0.00	\$0.00	\$0.00	\$217.17	\$0.00



Usu: supervisor  
Rep: rptBalanzaComprobacion

## SECRETARIADO EJECUTIVO DEL SISTEMA ESTATAL DE SEGURIDAD PUBLICA QUINTANA ROO

**Balanza de Comprobación del 01/sep./2023 al 30/sep./2023**  
**Cuentas con saldos y movimientos acumulado. (De la cuenta: 1000 a la 9999)**



Fecha y | 17/oct./2023  
hora de Impresión | 09:33 a. m.

Nat.	Cuenta	Nombre de la cuenta	SALDO ANTERIOR		M O V I M I E N T O S		SALDO ACTUAL	
			DEUDOR	ACREEDOR	DEUDOR	ACREEDOR	DEUDOR	ACREEDOR
D	8270-1505-P002-3407-15101-1	Cuotas para el Fondo de Ahorro y Fondo de Trabajo G. Corriente	\$806.33	\$0.00	\$0.00	\$0.00	\$806.33	\$0.00
D	8270-1505-P002-3407-15401-1	Canasta Básica, Ayuda para Despensa y Riesgo por Desempeño G. Corriente	\$2,025.00	\$0.00	\$0.00	\$0.00	\$2,025.00	\$0.00
D	8270-1505-P002-3407-15402-1	Ayuda para Renta y Apoyo de Vivienda G. Corriente	\$3,000.00	\$0.00	\$0.00	\$0.00	\$3,000.00	\$0.00
D	8270-1505-P002-3407-15403-1	Ayuda para Transporte G. Corriente	\$400.00	\$0.00	\$0.00	\$0.00	\$400.00	\$0.00
D	8270-1505-P002-3407-17102-1	Estímulos por Puntualidad y Asistencia Mensual G. Corriente	\$100.00	\$0.00	\$0.00	\$0.00	\$100.00	\$0.00
D	8270-1509-P060-3301-21101-1	Consumibles de oficina G. Corriente	\$33,000.00	\$0.00	\$100,000.00	\$0.00	\$133,000.00	\$0.00
D	8270-1509-P060-3301-21102-1	Útiles, Artículos y Herramientas Menores de Oficina G. Corriente	\$0.00	\$0.00	\$22,000.00	\$0.00	\$22,000.00	\$0.00
D	8270-1509-P060-3301-21103-1	Papelería G. Corriente	\$0.00	\$0.00	\$50,000.00	\$0.00	\$50,000.00	\$0.00
D	8270-1509-P060-3301-21201-1	Materiales y Útiles de Impresión y Reproducción G. Corriente	\$35,000.00	\$0.00	\$64,000.00	\$0.00	\$99,000.00	\$0.00
D	8270-1509-P060-3301-21401-1	Material de Limpieza y Mantenimiento e Insumos para Equipos de Tecnología de la Información y Comunicaciones G. Corriente	\$0.00	\$0.00	\$100,000.00	\$0.00	\$100,000.00	\$0.00
D	8270-1509-P060-3301-21601-1	Material de Limpieza G. Corriente	\$22,000.00	\$0.00	\$0.00	\$0.00	\$22,000.00	\$0.00
D	8270-1509-P060-3301-21701-1	Material y Útiles de Enseñanza G. Corriente	\$19,600.00	\$0.00	\$0.00	\$0.00	\$19,600.00	\$0.00
D	8270-1509-P060-3301-24901-1	Otros Materiales y Artículos de Construcción y Reparación G. Corriente	\$41,000.00	\$0.00	\$0.00	\$0.00	\$41,000.00	\$0.00
D	8270-1509-P060-3301-26101-1	Combustible G. Corriente	\$939,905.67	\$0.00	\$0.00	\$0.00	\$939,905.67	\$0.00
D	8270-1509-P060-3301-27101-1	Vestuarios y Uniformes G. Corriente	\$84,992.16	\$0.00	\$0.00	\$0.00	\$84,992.16	\$0.00
D	8270-1509-P060-3301-27301-1	Artículos Deportivos G. Corriente	\$68,000.00	\$0.00	\$0.00	\$0.00	\$68,000.00	\$0.00
D	8270-1509-P060-3301-29401-1	Refacciones y Accesorios Menores de Equipo de Cómputo y Tecnologías de la Información G. Corriente	\$35,000.00	\$0.00	\$132,000.00	\$0.00	\$167,000.00	\$0.00
D	8270-1509-P060-3301-32201-1	Arrendamiento de Edificios G. Corriente	\$268,000.00	\$0.00	\$0.00	\$0.00	\$268,000.00	\$0.00
D	8270-1509-P060-3301-32701-1	Arrendamiento de Activos Intangibles G. Corriente	\$31,888.40	\$0.00	\$0.00	\$0.00	\$31,888.40	\$0.00
D	8270-1509-P060-3301-33603-1	Servicios de Elaboración e Impresión de Documentos G. Corriente	\$369,808.00	\$0.00	\$0.00	\$0.00	\$369,808.00	\$0.00
D	8270-1509-P060-3301-33901-1	Servicios Profesionales, Científicos y Técnicos Integrales G. Corriente	\$899,000.00	\$0.00	\$224,000.00	\$0.00	\$1,123,000.00	\$0.00
D	8270-1509-P060-3301-36601-1	Servicio de Creación y Difusión de Contenido exclusivamente a través de Internet G. Corriente	\$394,900.00	\$0.00	\$0.00	\$0.00	\$394,900.00	\$0.00
D	8270-1509-P060-3301-37101-1	Pasajes Aéreos Nacionales G. Corriente	\$48,097.00	\$0.00	\$0.00	\$0.00	\$48,097.00	\$0.00



Usu: supervisor  
Rep: rptBalanzaComprobacion

## SECRETARIADO EJECUTIVO DEL SISTEMA ESTATAL DE SEGURIDAD PUBLICA QUINTANA ROO

**Balanza de Comprobación del 01/sep./2023 al 30/sep./2023**  
**Cuentas con saldos y movimientos acumulado. (De la cuenta: 1000 a la 9999)**



Fecha y hora de Impresión | 17/oct./2023  
09:33 a. m.

Nat.	Cuenta	Nombre de la cuenta	SALDO ANTERIOR		MOVIMIENTOS		SALDO ACTUAL	
			DEUDOR	ACREEDOR	DEUDOR	ACREEDOR	DEUDOR	ACREEDOR
D	8270-1509-P060-3301-37501-1	Viáticos en el País G. Corriente	\$66,990.00	\$0.00	\$3,973.25	\$0.00	\$70,963.25	\$0.00
D	8270-1509-P060-3301-38301-1	Congresos y Convenciones G. Corriente	\$2,990,500.00	\$0.00	\$0.00	\$0.00	\$2,990,500.00	\$0.00
D	8270-1509-P060-3301-39904-1	Alimentación por Atención a Terceros G. Corriente	\$162,000.00	\$0.00	\$0.00	\$0.00	\$162,000.00	\$0.00
D	8270-1509-P060-3301-51101-2	Muebles de Oficina G. Capital	\$114,423.34	\$0.00	\$0.00	\$0.00	\$114,423.34	\$0.00
D	8270-1509-P060-3301-51902-2	Línea Blanca y Electrodomésticos Mayores G. Capital	\$83,989.80	\$0.00	\$0.00	\$0.00	\$83,989.80	\$0.00
D	8270-1509-P060-3301-52902-2	Otro Mobiliario y Equipo Recreativo G. Capital	\$56,956.00	\$0.00	\$0.00	\$0.00	\$56,956.00	\$0.00
D	8270-1509-P061-3305-21101-1	Consumibles de oficina G. Corriente	\$40,000.00	\$0.00	\$0.00	\$0.00	\$40,000.00	\$0.00
D	8270-1509-P061-3305-21201-1	Materiales y Útiles de Impresión y Reproducción G. Corriente	\$55,000.00	\$0.00	\$0.00	\$0.00	\$55,000.00	\$0.00
D	8270-1509-P061-3305-21601-1	Material de Limpieza G. Corriente	\$40,000.00	\$0.00	\$0.00	\$0.00	\$40,000.00	\$0.00
D	8270-1509-P061-3305-26102-1	Lubricantes y Aditivos G. Corriente	\$83,961.36	\$0.00	\$0.00	\$0.00	\$83,961.36	\$0.00
D	8270-1509-P061-3305-27101-1	Vestuarios y Uniformes G. Corriente	\$19,722.21	\$0.00	\$0.00	\$0.00	\$19,722.21	\$0.00
D	8270-1509-P061-3305-29401-1	Refacciones y Accesorios Menores de Equipo de Cómputo y Tecnologías de la Información G. Corriente	\$132,400.00	\$0.00	\$35,149.97	\$0.00	\$167,549.97	\$0.00
D	8270-1509-P061-3305-29601-1	Refacciones y Accesorios Menores de Equipo de Transporte G. Corriente	\$56,000.00	\$0.00	\$0.00	\$0.00	\$56,000.00	\$0.00
D	8270-1509-P061-3305-32702-1	Arrendamiento de licencias de programas de cómputo G. Corriente	\$328,813.60	\$0.00	\$0.00	\$0.00	\$328,813.60	\$0.00
D	8270-1509-P061-3305-35501-1	Reparación y Mantenimiento de Equipo de Transporte G. Corriente	\$13,989.60	\$0.00	\$0.00	\$0.00	\$13,989.60	\$0.00
D	8270-1509-P061-3305-37101-1	Pasajes Aéreos Nacionales G. Corriente	\$30,500.00	\$0.00	\$0.00	\$0.00	\$30,500.00	\$0.00
D	8270-1509-P061-3305-37501-1	Viáticos en el País G. Corriente	\$6,525.00	\$0.00	\$0.00	\$0.00	\$6,525.00	\$0.00
D	8270-1509-P061-3305-51102-2	Anaqueles y Estantería G. Capital	\$76,850.00	\$0.00	\$0.00	\$0.00	\$76,850.00	\$0.00
D	8270-1509-P062-3413-21101-1	Consumibles de oficina G. Corriente	\$191,941.52	\$0.00	\$40,000.00	\$0.00	\$231,941.52	\$0.00
D	8270-1509-P062-3413-21201-1	Materiales y Útiles de Impresión y Reproducción G. Corriente	\$150,000.00	\$0.00	\$0.00	\$0.00	\$150,000.00	\$0.00
D	8270-1509-P062-3413-21601-1	Material de Limpieza G. Corriente	\$200,000.00	\$0.00	\$0.00	\$0.00	\$200,000.00	\$0.00
D	8270-1509-P062-3413-26101-1	Combustible G. Corriente	\$349,932.97	\$0.00	\$0.00	\$0.00	\$349,932.97	\$0.00
D	8270-1509-P062-3413-27101-1	Vestuarios y Uniformes G. Corriente	\$49,735.93	\$0.00	\$0.00	\$0.00	\$49,735.93	\$0.00



Usu: supervisor  
Rep: rptBalanzaComprobacion

## SECRETARIADO EJECUTIVO DEL SISTEMA ESTATAL DE SEGURIDAD PUBLICA QUINTANA ROO

**Balanza de Comprobación del 01/sep./2023 al 30/sep./2023**  
**Cuentas con saldos y movimientos acumulado. (De la cuenta: 1000 a la 9999)**



Fecha y | 17/oct./2023  
hora de Impresión | 09:33 a. m.

Nat.	Cuenta	Nombre de la cuenta	SALDO ANTERIOR		M O V I M I E N T O S		SALDO ACTUAL	
			DEUDOR	ACREEDOR	DEUDOR	ACREEDOR	DEUDOR	ACREEDOR
D	8270-1509-P062-3413-31801-1	Servicios Postales y Telegráficos G. Corriente	\$79,999.63	\$0.00	\$0.00	\$0.00	\$79,999.63	\$0.00
D	8270-1509-P062-3413-35101-1	Conservación y Mantenimiento Menor de Inmuebles G. Corriente	\$99,992.00	\$0.00	\$0.00	\$0.00	\$99,992.00	\$0.00
D	8270-1509-P062-3413-35501-1	Reparación y Mantenimiento de Equipo de Transporte G. Corriente	\$99,968.80	\$0.00	\$0.00	\$0.00	\$99,968.80	\$0.00
D	8270-1509-P062-3413-37101-1	Pasajes Aéreos Nacionales G. Corriente	\$197,279.00	\$0.00	\$0.00	\$0.00	\$197,279.00	\$0.00
D	8270-1509-P062-3413-37501-1	Viáticos en el País G. Corriente	\$63,955.00	\$0.00	\$0.00	\$0.00	\$63,955.00	\$0.00
D	8270-2534-P061-3305-31701-1	Servicio de Internet y Redes G. Corriente	\$6,293,544.00	\$0.00	\$0.00	\$0.00	\$6,293,544.00	\$0.00
D	8270-2534-P061-3305-33301-1	Servicios de Consultoría Administrativa, Procesos, Técnica y en Tecnologías de la Información G. Corriente	\$351,828.00	\$0.00	\$0.00	\$0.00	\$351,828.00	\$0.00
D	8270-2534-P061-3305-35101-1	Conservación y Mantenimiento Menor de Inmuebles G. Corriente	\$1,316,000.00	\$0.00	\$0.00	\$0.00	\$1,316,000.00	\$0.00
D	8270-2534-P061-3305-35701-1	Instalación, Reparación y Mantenimiento de Maquinaria, Otros Equipos y Herramientas G. Corriente	\$87,986.00	\$0.00	\$0.00	\$0.00	\$87,986.00	\$0.00
D	8270-2534-P061-3305-51101-2	Muebles de Oficina G. Capital	\$1,765,636.00	\$0.00	\$0.00	\$0.00	\$1,765,636.00	\$0.00
D	8270-2534-P061-3305-51501-2	Equipo de Cómputo y de Tecnología de la Información G. Capital	\$7,350,936.48	\$0.00	\$0.00	\$0.00	\$7,350,936.48	\$0.00
D	8270-2534-P061-3305-51502-2	Refacciones y Accesorios Mayores para Equipo de Cómputo y de Tecnología de la Información G. Capital	\$0.00	\$0.00	\$12,099.96	\$0.00	\$12,099.96	\$0.00
D	8270-2534-P061-3305-52301-2	Cámaras Fotográficas y de Video G. Capital	\$1,619,998.18	\$0.00	\$0.00	\$0.00	\$1,619,998.18	\$0.00
D	8270-2534-P061-3305-54101-2	Automóviles y Camiones de Transporte de Personas G. Capital	\$20,262,149.98	\$0.00	\$299,950.00	\$0.00	\$20,562,099.98	\$0.00
D	8270-2534-P061-3305-54901-2	Otros Equipos de Transporte G. Capital	\$1,049,985.60	\$0.00	\$0.00	\$0.00	\$1,049,985.60	\$0.00
D	8270-2534-P061-3305-56401-2	Sistemas de Aire Acondicionado, Calefacción y de Refrigeración Industrial y Comercial G. Capital	\$264,712.00	\$0.00	\$0.00	\$0.00	\$264,712.00	\$0.00
D	8270-2534-P061-3305-56501-2	Equipo de Comunicación y Telecomunicación G. Capital	\$0.00	\$0.00	\$6,961,909.62	\$0.00	\$6,961,909.62	\$0.00
D	8270-2534-P061-3305-59701-2	Licencias Informáticas e Intelectuales G. Capital	\$0.00	\$0.00	\$79,250.00	\$0.00	\$79,250.00	\$0.00
D	8270-2549-E031-3301-33901-1	Servicios Profesionales, Científicos y Técnicos Integrales G. Corriente	\$500,000.00	\$0.00	\$0.00	\$0.00	\$500,000.00	\$0.00
D	8270-2550-E032-3301-33901-1	Servicios Profesionales, Científicos y Técnicos Integrales G. Corriente	\$299,400.00	\$0.00	\$499,000.00	\$0.00	\$798,400.00	\$0.00
D	8270-2598-P061-3305-51101-2	Muebles de Oficina G. Capital	\$0.00	\$0.00	\$170,901.64	\$0.00	\$170,901.64	\$0.00
D	8270-2598-P061-3305-51501-2	Equipo de Cómputo y de Tecnología de la Información G. Capital	\$0.00	\$0.00	\$284,056.16	\$0.00	\$284,056.16	\$0.00
D	8270-2598-P061-3305-52101-2	Equipos y Aparatos de Proyección de Imágenes, Audio y Video G. Capital	\$0.00	\$0.00	\$287,709.00	\$0.00	\$287,709.00	\$0.00



Usu: supervisor  
 Rep: rptBalanzaComprobacion

**SECRETARIADO EJECUTIVO DEL SISTEMA ESTATAL DE SEGURIDAD PUBLICA  
 QUINTANA ROO**

**Balanza de Comprobación del 01/sep./2023 al 30/sep./2023  
 Cuentas con saldos y movimientos acumulado. (De la cuenta: 1000 a la 9999)**



Fecha y hora de Impresión | 17/oct./2023  
 09:33 a. m.

Nat.	Cuenta	Nombre de la cuenta	SALDO ANTERIOR		MOVIMIENTOS		SALDO ACTUAL	
			DEUDOR	ACREEDOR	DEUDOR	ACREEDOR	DEUDOR	ACREEDOR
<b>Sumas =&gt;</b>			\$448,891,620.32	\$448,891,620.32	\$212,761,674.38	\$212,761,674.38	\$482,012,316.66	\$482,012,316.66



# Conciliaciones Bancarias





Secretariado Ejecutivo del Sistema Estatal de Seguridad Pública  
Conciliación Bancaria



**SESESP**  
SECRETARIADO EJECUTIVO  
DEL SISTEMA ESTATAL  
DE SEGURIDAD  
PÚBLICA

Banco Banco Mercantil del Norte S.A.  
Cuenta No. 1080945702  
Mes 30 de septiembre de 2023  
Asignación Interna Gastos de operación

SALDO EXTRACTO BANCARIO	155,077.19
SALDO EN LIBROS	155,077.19
SALDO A CONCILIAR	0.00

Elaboró

Lic. Edgar Mauricio Zapata Bojórquez  
Coordinador de Planeación, Administración  
y Archivo del SESESP

Revisión

Mtro. José Ricardo Marín Requena  
Coordinador General del SESESP

Autorizó

Lic. Adrián Martínez Ortega  
Secretario Ejecutivo del SESESP



SECRETARIADO EJECUTIVO DEL SISTEMA ESTATAL DE SEGURIDAD PUBL  
CALLE 1 DE MAYO SN

PROTERRITORIO  
OTHON P BLANCO Q.R. C.P. 77086  
SUCURSAL: 0742 CHETUMAL  
TIPO DE ENVIO: CORREO



NO. DE CLIENTE: 59815022  
RFC: SES181220RF7

DATOS DE SUCURSAL:  
PLAZA: 9142 PLAZA CHETUMAL  
DIRECCIÓN: ALVARO OBREGON 418 CENTRO  
TELÉFONO: 8325819

**INFORMACIÓN DEL PERIODO**

Periodo Del 01/Septiembre/2023 al 30/Septiembre/2023  
Fecha de corte 30/Septiembre/2023  
Moneda PESOS

**RESUMEN INTEGRAL**

Producto	No. de Cuenta	CLABE	Saldo anterior	Saldo al corte
ENLACE GLOBAL PM C/INTERESES	1080945702	072 690 01080945702 0	\$155,077.19	\$155,105.62
<b>TOTAL</b>			<b>\$155,077.19</b>	<b>\$155,105.62</b>

**DETALLE ENLACE GLOBAL PM C/INT. ▼**
**Resumen del periodo**

Saldo inicial del periodo	\$ 155,077.19
+ Total de depósitos	\$ 0.00
- Total de retiros	\$ 0.00
+ Intereses Netos Ganados	\$ 28.43
- Total de comisiones Cobradas / Pagadas	\$ 0.00
- IVA sobre comisiones (16%)	\$ 0.00
- Intereses Cobrados / Pagados	\$ 0.00
Saldo actual	\$ 155,105.62
Saldo disponible al día*	\$ 155,105.62

**Saldo Promedio**

Saldo promedio mínimo	\$ 0.00
En el Periodo 01 Sep al 30 Sep:	\$ 155,077.19
Días que comprende el periodo	30

**Intereses devengados**

Tasa Bruta Anual	<b>0.22%</b>
Interés Tasa Bruta Anual	\$ 28.43
Retención de ISR	\$ 0.00
<b>INTERESES NETOS GANADOS</b>	<b>\$ 28.43</b>

**Saldo no disponible al día**

Depósitos de Cheques S.B.C.	\$0.00
Ret. Garantía Líquida	\$
Comisiones pendientes de aplicar	\$0.00
Compras no aplicadas	\$0.00
<b>TOTAL</b>	<b>\$0.00</b>

**Resumen de comisiones**

Cheques girados	0
Cheques girados sin comisión	0
Cheques girados con comisión	0
Importe de la comisión	\$ 0.00
Por cheques devueltos	\$ 0.00
Otras comisiones	\$ 0.00

**ENLACE GLOBAL PM C/INTERESES**

(Saldo inicial de \$155,077.19)

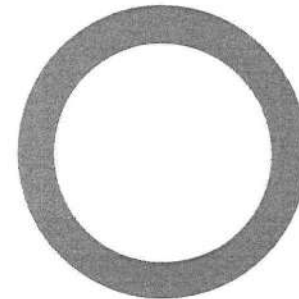

DEPÓSITOS	\$0.00
RETIROS	\$0.00
COMISIONES	\$0.00
OTROS CARGOS	\$0.00
<b>SALDO FINAL</b>	<b>\$155,105.62</b>

**DETALLE DE MOVIMIENTOS (PESOS) ▼**
**Enlace Global Pm C/Intereses**

FECHA	DESCRIPCIÓN / ESTABLECIMIENTO	MONTO DEL DEPOSITO	MONTO DEL RETIRO	SALDO
31-AGO-23	SALDO ANTERIOR			155,077.19
29-SEP-23	LIQ.INT.S/TASA LIQ 2023-09-30	28.43		155,105.62

**Línea Directa para su empresa:**

Ciudad de México: (55) 5140 5640 | Monterrey: (81) 8156 9640 | Guadalajara: (33) 3669 9040 | Resto del país: 800 - DIRECTA (3473282) | Visita nuestra página: [www.banorte.com](http://www.banorte.com)  
Banco Mercantil del Norte S.A. Institución de Banca Múltiple Grupo Financiero Banorte, Av. Revolución No. 3000, Colonia La Primavera C.P.64830, Municipio Monterrey  
Nuevo Leon. RFC BMN930209927

**Advertencia: Incumplir sus obligaciones le puede generar comisiones.  
El presente estado de cuenta no es un comprobante fiscal.**

La fecha de corte coincide con la fecha de terminación del periodo que se señala en el presente estado de cuenta. Las operaciones efectuadas durante los días no laborales o después de la hora de corte de fin de día serán consideradas en nuestra contabilidad como realizadas en el siguiente día hábil bancario. Usted dispone de 90 días después de la fecha de corte para objetar la información contenida en su estado de cuenta, de no hacerlo se asumirá su conformidad al respecto.

Cuando no reciba su estado de cuenta durante los 20 días siguientes de la fecha de corte, y no haya dado instrucciones para que no se le envíe, favor de solicitarlo en su sucursal.

En el caso de avisos de modificaciones al contrato de adhesión, recuerde que, si así lo decide, tiene derecho a solicitar la cancelación de su cuenta dentro de los 30 días naturales posteriores a la notificación recibida, sin responsabilidad alguna a su cargo cubriendo, en su caso, los adeudos que se hayan generado a la fecha.

#### Aviso de privacidad

Ponemos a su disposición el Aviso de Privacidad en [www.banorte.com](http://www.banorte.com) en el entendido de que su información será tratada con sujeción a los fines establecidos en el referido Aviso de Privacidad.

#### Consultas, Reclamaciones, y Aclaraciones

**Banco Mercantil del Norte S.A. Institución de Banca Múltiple, Grupo Financiero Banorte** recibe las consultas, reclamaciones o aclaraciones, a través de su **Unidad Especializada de Atención a Usuarios (UNE)**, ubicada en Av. Paseo de la Reforma 195 Piso 1, Colonia Cuauhtémoc, C.P. 06500, Alcaldía Cuauhtémoc, Ciudad de México, Correo electrónico: [une@banorte.com](mailto:une@banorte.com), o al Teléfono: **800 627 2292** así como en cualquiera de sus sucursales. En el caso de no obtener una respuesta satisfactoria o en el caso de requerir consultar y/o comparar información sobre comisiones podrá acudir a la Comisión Nacional para la Protección y Defensa de los Usuarios de Servicios Financieros [www.condusef.gob.mx](http://www.condusef.gob.mx) con número telefónico de atención en la Ciudad de México (55) 5340 0999 y desde el interior de la República el **800 999 8080**.

#### Referencia de Abreviaturas

ABO	Abono	COM	Comisión	EDO	Estado	O/B	Otro Banco
ATM	Cajero Automático	CONS	Consulta	I.S.R	Impuesto Sobre la Renta	PZO	Plazo
BTE	Banorte	CPA	Compra	I.V.A	Impuesto al Valor Agregado	R.F.C	Registro Federal de Causantes
CAM	Cámara de compensación	CTA	Cuenta	INT	Interés (es)	REV	Reverso
CAP	Capital	DEP	Depósito	INTBC	Interbancaria	S.B.C	Saldo salvo Buen Cobro
CHEQ/CHQ	Cheque	DEV	Devolución	INV	Inversión	VEN	Ventanilla
CLABE	Clave Bancaria Estandarizada	DISP	Disposición/Dispersión	LIQ	Liquidación (Pago)		



Los productos anteriormente descritos se encuentran protegidos por el Instituto para la Protección del Ahorro Bancario (IPAB) hasta por un monto equivalente a 400,000 UDI por cliente, por Institución. Lo anterior de conformidad con las disposiciones legales que regulan a dicho Instituto. Vista la página [www.ipab.org.mx](http://www.ipab.org.mx)

#### Línea Directa para su empresa:

Ciudad de México: (55) 5140 5640 | Monterrey: (81) 8156 9640 | Guadalajara: (33) 3669 9040 | Resto del país: 800 - DIRECTA (3473282) | Visita nuestra página: [www.banorte.com](http://www.banorte.com)  
 Banco Mercantil del Norte S.A. Institución de Banca Múltiple Grupo Financiero Banorte, Av. Revolución No. 3000, Colonia La Primavera C.P.64830, Municipio Monterrey  
 Nuevo León. RFC BMN930209927

## COMPROBANTE FISCAL DIGITAL ▼

1080945702 - ENLACE GLOBAL PM C/INTERESES

**Folio Fiscal:** 0C9BC1F7-641E-4E26-B8F5-EE303D44EB66  
**No de Serie del Certificado del SAT:** 00001000000507237013  
**No de Serie del Certificado del Emisor:** 00001000000504876057  
**Fecha y hora de certificación:** 2023-10-01T12:21:55  
**Lugar y fecha de elaboración:** 64830 2023-09-30  
**Forma de pago:** 03-Transferencia electrónica de fondos

**Sello Digital del CFDI:**

Bk76f17dsC3UHToju3XltmLuY2lgjGptsAKHFcQXdO14PIYp3hB6syfnpPyN+6yhH8cOcNaK+IH+WeTZx5lzkUoXai5vABOqWZXrvkh2kXME2Z7o  
 CYnS5HNpxrUFGksD4spfWc/Hgq5bK3b1cED+QDf9d+LmWe4Aipkj0H6jnUPNcN6DpjF+xQsntjTX4dd8hSfOeFHycECZnDcHhmNPoI0uDPZj9  
 VX9hGhaqlmUKxa7gYrRacYCL9G5LbPCgkNtJ8kWIAPNtdPvS3wbVc/GCXGyD6iVbQwJyr0pfn1P+mlyu9s3t31zYNSYVIISNrF42qlqALi51yLG9P  
 w9l8nNZg==

**Sello del SAT:**

Cwokxl2NzPg8gu0eyAd8N3bbuMHV582QDdNz09RXcz/xoc0kR7DvwOxAeg8Nz1kR8712EpV/2crEpxFsDyY+MOBv7vB0+1d9SzuZIRiYtnjeD  
 VrVYR6EkmLhHdwyQwkvQa9FBKljJKEXHphInk58cVP2sQIKUESyyGBY0t9SAaTjV9ymyIMILmym/LP0Eb8AJc+dtK7SJ/wJgcYq0glHZK0BTO6m  
 N+1fRe+QTuTuJEEwrEID8ayM9J16xaM5d/1KJwSiunnEma0ri11cOQLTD8nTBWHk06IPQfaA7i/T6SUrmUqno6eKqFqfequwrfVgHDmlyxahMG  
 F4/XyryRW0LQ==

**Cadena original del complemento de certificación:**

||1.1|0C9BC1F7-641E-4E26-B8F5-EE303D44EB66|2023-10-  
 01T12:21:55|DCD090706E42||Bk76f17dsC3UHToju3XltmLuY2lgjGptsAKHFcQXdO14PIYp3hB6syfnpPyN+6yhH8cOc  
 NaK+IH+WeTZx5lzkUoXai5vABOqWZXrvkh2kXME2Z7oCYnS5HNpxrUFGksD4spfWc/Hgq5bK3b1cED+QDf9d+Lm  
 We4Aipkj0H6jnUPNcN6DpjF+xQsntjTX4dd8hSfOeFHycECZnDcHhmNPoI0uDPZj9VX9hGhaqlmUKxa7gYrRacYCL  
 9G5LbPCgkNtJ8kWIAPNtdPvS3wbVc/GCXGyD6iVbQwJyr0pfn1P+mlyu9s3t31zYNSYVIISNrF42qlqALi51yLG9Pw9l8  
 nNZg==|00001000000507237013||

**Versión CFDI:** 4.0**Importe Total:** CERO PESOS 0/100 M.N.**Unidad de Medida:** E48-Unidad de servicio**Método de Pago:** PUE-Pago en una sola exhibición**Lugar de Expedición:** 64830**Régimen Fiscal:** 601-General de Ley Personas Morales**Código Postal del Receptor:** 77086**Régimen Fiscal del Receptor:** 601-General de Ley Personas Morales**Uso del CFDI:** G03-Gastos en general

Este documento es una representación impresa de un CFDI

**Línea Directa para su empresa:**

Ciudad de México: (55) 5140 5640 | Monterrey: (81) 8156 9640 | Guadalajara: (33) 3669 9040 | Resto del país: 800 - DIRECTA (3473282) | Visita nuestra página: [www.banorte.com](http://www.banorte.com)  
 Banco Mercantil del Norte S.A. Institución de Banca Múltiple Grupo Financiero Banorte, Av. Revolución No. 3000, Colonia La Primavera C.P.64830, Municipio Monterrey  
 Nuevo León. RFC BMN930209927



Monterrey, Nuevo León, a 30 de Septiembre del 2023

**Apreciable cliente:**

Es nuestro compromiso mantenerlo informado de los cambios y renovaciones que existen en los servicios y contratos que actualmente tiene con Banorte.

Le informamos que a los 30 días naturales posteriores a la fecha de este aviso, se añadirá una declaración para cumplir con la regulación que le es aplicable al Banco en materia de requerimientos de liquidez y sin impacto para Usted.

Para las Dependencias o Entidades de la Administración Pública Federal autorizadas por la Tesorería de la Federación ("TESOFE"), para la apertura de cuentas bancarias, en el contrato se incluye una declaración que cumple con la regulación vigente.

Conozca los cambios antes señalados, incluyendo los contenidos en cláusulas de los Capítulos Sexto, Décimo y Décimo Primero de su contrato, el cual estará actualizado y disponible para su consulta en cualquiera de las sucursales de **Banco Mercantil del Norte, S.A., Institución de Banca Múltiple, Grupo Financiero Banorte (Banorte)** y a través de la página de la CONDUSEF ([www.condusef.gob.mx](http://www.condusef.gob.mx)) con el número de Registro de Contratos de Adhesión (RECA): **0351-999-037794/02-02153-0823**.

En caso de no estar de acuerdo con esta modificación, puede terminar el contrato hasta 30 días posteriores a este aviso, sin responsabilidad alguna a su cargo y bajo las condiciones pactadas originalmente, cubriendo previamente en su caso cualquier adeudo existente, en alguna de nuestras sucursales.

Para más información, puede contactarnos en:

<b>Banorte</b> Domicilio: Av. Revolución 3000, Colonia La Primavera C.P. 64830, Monterrey, N.L. Teléfono: (81) 8156-9600 Página de Internet: <a href="http://www.banorte.com">www.banorte.com</a>	<b>UNE:</b> Unidad Especializada de Atención a Usuarios Domicilio: Av. Paseo de la Reforma 195 Piso 1, Colonia Cauhtémoc, C.P. 06500 Alcaldía Cauhtémoc, CDMX. Contacto: <a href="mailto:une@banorte.com">une@banorte.com</a> Teléfono: 800 627 22 92
---	--

**Atentamente**

**Banco Mercantil del Norte S.A., Institución Banca Múltiple,  
Grupo Financiero Banorte**

Producto operado por Banco Mercantil del Norte, S.A., Institución de Banca Múltiple, Grupo Financiero Banorte. Consulta términos, condiciones, comisiones y requisitos de contratación en [www.banorte.com](http://www.banorte.com)

SECRETARIADO EJECUTIVO DEL SISTEMA ESTATAL DE SEGURIDAD PUBL  
CALLE 1 DE MAYO SN

PROTERRITORIO  
OTHON P BLANCO Q.R. C.P. 77086  
SUCURSAL: 0742 CHETUMAL  
TIPO DE ENVÍO: CORREO



NO. DE CLIENTE: 59815022  
RFC: SES181220RF7

# ¡TU SEGURIDAD ES NUESTRA PRIORIDAD!

Sabemos que la prevención es la clave para mantener tu **información y dinero seguros**, por esto te damos a conocer cómo operan los defraudadores.



## Fraude telefónico

Mediante engaños, los defraudadores llaman a tu teléfono fijo o móvil, envían mensajes de texto, WhatsApp y/o correo electrónico para **robar tu información bancaria a través de 2 técnicas:**



**Simulan ser un ejecutivo del banco** para informarte sobre situaciones falsas y así te van guiando hasta que compartas datos confidenciales.



**Usan distintas tecnologías** que hacen que aparezca el número de Banorte en tu identificador de llamadas para engañarte, obtener tu información bancaria y tomar el control de tu banca electrónica.

### ¡No caigas!

## Recomendaciones ante una llamada sospechosa:



No proporciones información confidencial



Reflexiona y no actúes precipitadamente



No realices transacciones



**Banorte nunca te llamará para pedirte información confidencial** como: Número de cuenta, CVV de tu tarjeta, contraseña y/o usuario de tu banca digital, NIP, entre otros.

## Fraude por internet

Sucede cuando a través de un virus infectan tu equipo y al ingresar a tu banca electrónica, te muestran una ventana emergente o pop up con la imagen de Banorte anunciando una "actualización de seguridad", una vez que aceptas este mensaje obtienen de manera remota el control de tu banca electrónica para usar tu información confidencial y hacer transacciones con tus recursos.

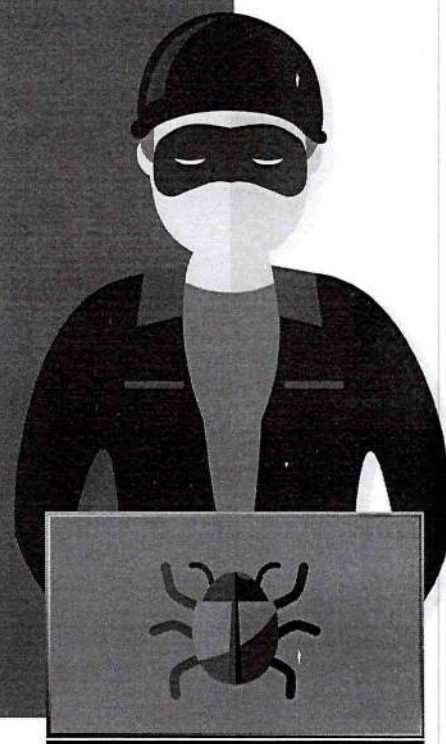

# ¡No caigas!

### Recomendaciones:



Mantén actualizado el antivirus de tu computadora



Nunca compartas tu token o claves de acceso a tu banca digital

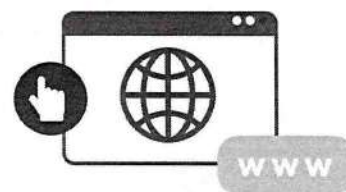

No utilices sitios públicos para operar tu banca electrónica



**Banorte nunca te solicitará claves de acceso**, el control de tu equipo de forma remota, instalar programas, antivirus o parches de seguridad.

Visita: [www.banorte.com/seguridad](http://www.banorte.com/seguridad)



**SECRETARIADO EJECUTIVO DEL SISTEMA ESTATAL DE SEGURIDAD PUBLICA  
QUINTANA ROO**



**Auxiliares de Cuentas del 01/sep./2023 al 30/sep./2023  
(De la cuenta: 1112-001-01 a la 1112-001-01)**

Usr: contabilidad  
Rep: rptAuxiliarCuentas

Fecha y hora de Impresión | 16/oct./2023 04:46 p. m.

Cuenta	Nombre de la Cuenta					Saldo Inicial	Movimientos del Periodo			
	Poliza	Fecha	Beneficiario	No. Factura	Cheque / Folio		Concepto	Cargos	Abonos	Saldos
1112-001-01						\$155,077.19	\$28.43	\$0.00	\$155,105.62	
	100225	30/09/2023		1080945702			\$28.43	\$0.00	\$155,105.62	
						Total:	155,077.19	28.43	0.00	155,105.62



Secretariado Ejecutivo del Sistema Estatal de Seguridad Pública  
Conciliación Bancaria



**SESESP**  
SECRETARIADO EJECUTIVO  
DEL SISTEMA ESTATAL  
DE SEGURIDAD  
PÚBLICA

Banco	Banco Mercantil del Norte S.A.
Cuenta No.	1080941638
Mes	30 de septiembre de 2023
Asignación Interna	Nómina Extraordinaria 2022

SALDO EXTRACTO BANCARIO 1.00

SALDO EN LIBROS 1.00

SALDO A CONCILIAR 0.00

Elaboró

Lic. Edgar Mauricio Zapata Bojórquez  
Coordinador de Planeación, Administración  
y Archivo del SESESP

Revisión

Mtro. José Ricardo Marín Requena  
Coordinador General del SESESP

Autoriza

Lic. Adrián Martínez Ortega  
Secretario Ejecutivo del SESESP



SECRETARIADO EJECUTIVO DEL SISTEMA ESTATAL DE SEGURIDAD PUBL  
CALLE 1 DE MAYO SN

PROTERRITORIO  
OTHON P BLANCO Q.R. C.P. 77086  
SUCURSAL: 0742 CHETUMAL  
TIPO DE ENVÍO: CORREO



NO. DE CLIENTE: 59815022  
RFC: SES181220RF7

DATOS DE SUCURSAL:  
PLAZA: 9142 PLAZA CHETUMAL  
DIRECCIÓN: ALVARO OBREGON 418 CENTRO  
TELÉFONO: 8325819

**INFORMACIÓN DEL PERIODO**

Periodo Del 01/Septiembre/2023 al 30/Septiembre/2023  
Fecha de corte 30/Septiembre/2023  
Moneda PESOS

**RESUMEN INTEGRAL**

Producto	No. de Cuenta	CLABE	Saldo anterior	Saldo al corte
ENLACE GLOBAL PM C/INTERESES	1080941638	072 690 01080941638 8	\$1.00	\$1.00
<b>TOTAL</b>			<b>\$1.00</b>	<b>\$1.00</b>

**DETALLE ENLACE GLOBAL PM C/INT. ▼**
**Resumen del periodo**

Saldo inicial del periodo	\$ 1.00
+ Total de depósitos	\$ 0.00
- Total de retiros	\$ 0.00
+ Intereses Netos Ganados	\$ 0.00
- Total de comisiones Cobradas / Pagadas	\$ 0.00
- IVA sobre comisiones (16%)	\$ 0.00
- Intereses Cobrados / Pagados	\$ 0.00
Saldo actual	\$ 1.00
Saldo disponible al día*	\$ 1.00

**Saldo Promedio**

Saldo promedio mínimo	\$ 0.00
En el Periodo 01 Sep al 30 Sep:	\$ 1.00
Días que comprende el periodo	30

**Intereses devengados**

Tasa Bruta Anual	<b>0.00%</b>
Interés Tasa Bruta Anual	\$ 0.00
Retención de ISR	\$ 0.00
<b>INTERESES NETOS GANADOS</b>	<b>\$ 0.00</b>

**Saldo no disponible al día**

Depósitos de Cheques S.B.C.	\$0.00
Ret. Garantía Líquida	\$
Comisiones pendientes de aplicar	\$0.00
Compras no aplicadas	\$0.00
<b>TOTAL</b>	<b>\$0.00</b>

**Resumen de comisiones**

Cheques girados	0
Cheques girados sin comisión	0
Cheques girados con comisión	0
Importe de la comisión	\$ 0.00
Por cheques devueltos	\$ 0.00
Otras comisiones	\$ 0.00

ENLACE GLOBAL PM C/INTERESES  
(Saldo inicial de \$1.00)

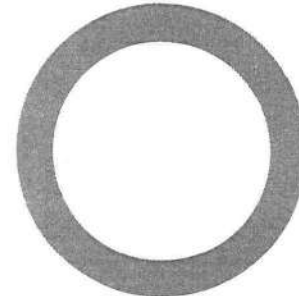

DEPÓSITOS	\$0.00
RETIROS	\$0.00
COMISIONES	\$0.00
OTROS CARGOS	\$0.00
<b>SALDO FINAL</b>	<b>\$1.00</b>

**DETALLE DE MOVIMIENTOS (PESOS) ▼**
**Enlace Global Pm C/Intereses**

FECHA	DESCRIPCIÓN / ESTABLECIMIENTO	MONTO DEL DEPOSITO	MONTO DEL RETIRO	SALDO
31-AGO-23	SALDO ANTERIOR SIN MOVIMIENTOS			1.00

**Línea Directa para su empresa:**

Ciudad de México: (55) 5140 5640 | Monterrey: (81) 8156 9640 | Guadalajara: (33) 3669 9040 | Resto del país: 800 - DIRECTA (3473282) | Visita nuestra página: [www.banorte.com](http://www.banorte.com)  
Banco Mercantil del Norte S.A. Institución de Banca Múltiple Grupo Financiero Banorte, Av. Revolución No. 3000, Colonia La Primavera C.P.64830, Municipio Monterrey  
Nuevo Leon, RFC BMN930209927

**Advertencia: Incumplir sus obligaciones le puede generar comisiones.  
El presente estado de cuenta no es un comprobante fiscal.**

La fecha de corte coincide con la fecha de terminación del periodo que se señala en el presente estado de cuenta. Las operaciones efectuadas durante los días no laborales o después de la hora de corte de fin de día serán consideradas en nuestra contabilidad como realizadas en el siguiente día hábil bancario. Usted dispone de 90 días después de la fecha de corte para objetar la información contenida en su estado de cuenta, de no hacerlo se asumirá su conformidad al respecto.

Cuando no reciba su estado de cuenta durante los 20 días siguientes de la fecha de corte, y no haya dado instrucciones para que no se le envíe, favor de solicitarlo en su sucursal.

En el caso de avisos de modificaciones al contrato de adhesión, recuerde que, si así lo decide, tiene derecho a solicitar la cancelación de su cuenta dentro de los 30 días naturales posteriores a la notificación recibida, sin responsabilidad alguna a su cargo cubriendo, en su caso, los adeudos que se hayan generado a la fecha.

**Aviso de privacidad**

Ponemos a su disposición el Aviso de Privacidad en [www.banorte.com](http://www.banorte.com) en el entendido de que su información será tratada con sujeción a los fines establecidos en el referido Aviso de Privacidad.

**Consultas, Reclamaciones, y Aclaraciones**

**Banco Mercantil del Norte S.A. Institución de Banca Múltiple, Grupo Financiero Banorte** recibe las consultas, reclamaciones o aclaraciones, a través de su **Unidad Especializada de Atención a Usuarios (UNE)**, ubicada en Av. Paseo de la Reforma 195 Piso 1, Colonia Cuauhtémoc, C.P. 06500, Alcaldía Cuauhtémoc, Ciudad de México, Correo electrónico: [une@banorte.com](mailto:une@banorte.com), o al Teléfono: **800 627 2292** así como en cualquiera de sus sucursales. En el caso de no obtener una respuesta satisfactoria o en el caso de requerir consultar y/o comparar información sobre comisiones podrá acudir a la Comisión Nacional para la Protección y Defensa de los Usuarios de Servicios Financieros [www.condusef.gob.mx](http://www.condusef.gob.mx) con número telefónico de atención en la Ciudad de México **(55) 5340 0999** y desde el interior de la República el **800 999 8080**.

**Referencia de Abreviaturas**

ABO	Abono	COM	Comisión	EDO	Estado	O/B	Otro Banco
ATM	Cajero Automático	CONS	Consulta	I.S.R	Impuesto Sobre la Renta	PZO	Plazo
BTE	Banorte	CPA	Compra	I.V.A	Impuesto al Valor Agregado	R.F.C	Registro Federal de Causantes
CAM	Cámara de compensación	CTA	Cuenta	INT	Interés (es)	REV	Reverso
CAP	Capital	DEP	Depósito	INTBC	Interbancaria	S.B.C	Saldo salvo Buen Cobro
CHEQ/CHQ	Cheque	DEV	Devolución	INV	Inversión	VEN	Ventanilla
CLABE	Clave Bancaria Estandarizada	DISP	Disposición/Dispersión	LIQ	Liquidación (Pago)		



Los productos anteriormente descritos se encuentran protegidos por el Instituto para la Protección del Ahorro Bancario (IPAB) hasta por un monto equivalente a 400,000 UDI por cliente, por Institución. Lo anterior de conformidad con las disposiciones legales que regulan a dicho Instituto. Vista la página [www.ipab.org.mx](http://www.ipab.org.mx)

**Línea Directa para su empresa:**

Ciudad de México: (55) 5140 5640 | Monterrey: (81) 8156 9640 | Guadalajara: (33) 3669 9040 | Resto del país: 800 - DIRECTA (3473282) | Visita nuestra página: [www.banorte.com](http://www.banorte.com)  
 Banco Mercantil del Norte S.A. Institución de Banca Múltiple Grupo Financiero Banorte, Av. Revolución No. 3000, Colonia La Primavera C.P.64830, Municipio Monterrey  
 Nuevo Leon, RFC BMN930209927



Monterrey, Nuevo León, a 30 de Septiembre del 2023

**Apreciable cliente:**

Es nuestro compromiso mantenerlo informado de los cambios y renovaciones que existen en los servicios y contratos que actualmente tiene con Banorte.

Le informamos que a los 30 días naturales posteriores a la fecha de este aviso, se añadirá una declaración para cumplir con la regulación que le es aplicable al Banco en materia de requerimientos de liquidez y sin impacto para Usted.

Para las Dependencias o Entidades de la Administración Pública Federal autorizadas por la Tesorería de la Federación ("TESOFE"), para la apertura de cuentas bancarias, en el contrato se incluye una declaración que cumple con la regulación vigente.

Conozca los cambios antes señalados, incluyendo los contenidos en cláusulas de los Capítulos Sexto, Décimo y Décimo Primero de su contrato, el cual estará actualizado y disponible para su consulta en cualquiera de las sucursales de **Banco Mercantil del Norte, S.A., Institución de Banca Múltiple, Grupo Financiero Banorte (Banorte)** y a través de la página de la CONDUSEF ([www.condusef.gob.mx](http://www.condusef.gob.mx)) con el número de Registro de Contratos de Adhesión (RECA): **0351-999-037794/02-02153-0823**.

En caso de no estar de acuerdo con esta modificación, puede terminar el contrato hasta 30 días posteriores a este aviso, sin responsabilidad alguna a su cargo y bajo las condiciones pactadas originalmente, cubriendo previamente en su caso cualquier adeudo existente, en alguna de nuestras sucursales.

Para más información, puede contactarnos en:

<b>Banorte</b> Domicilio: Av. Revolución 3000, Colonia La Primavera C.P. 64830, Monterrey, N.L. Teléfono: (81) 8156-9600 Página de Internet: <a href="http://www.banorte.com">www.banorte.com</a>	<b>UNE:</b> Unidad Especializada de Atención a Usuarios Domicilio: Av. Paseo de la Reforma 195 Piso 1, Colonia Cuauhtémoc, C.P. 06500 Alcaldía Cuauhtémoc, CDMX. Contacto: <a href="mailto:une@banorte.com">une@banorte.com</a> Teléfono: 800 627 22 92
---	--

**Atentamente**

**Banco Mercantil del Norte S.A., Institución Banca Múltiple,  
Grupo Financiero Banorte**

Producto operado por Banco Mercantil del Norte, S.A., Institución de Banca Múltiple, Grupo Financiero Banorte. Consulta términos, condiciones, comisiones y requisitos de contratación en [www.banorte.com](http://www.banorte.com)

SECRETARIADO EJECUTIVO DEL SISTEMA ESTATAL DE SEGURIDAD PUBL  
CALLE 1 DE MAYO SN

PROTERRITORIO  
OTHON P BLANCO Q.R. C.P. 77086  
SUCURSAL: 0742 CHETUMAL  
TIPO DE ENVÍO: CORREO



NO. DE CLIENTE: 59815022  
RFC: SES181220RF7

# ¡TU SEGURIDAD ES NUESTRA PRIORIDAD!

Sabemos que la prevención es la clave para mantener tu **información y dinero seguros**, por esto te damos a conocer cómo operan los defraudadores.



## Fraude telefónico

Mediante engaños, los defraudadores llaman a tu teléfono fijo o móvil, envían mensajes de texto, WhatsApp y/o correo electrónico para **robar tu información bancaria a través de 2 técnicas:**



**Simulan ser un ejecutivo del banco** para informarte sobre situaciones falsas y así te van guiando hasta que compartas datos confidenciales.



**Usan distintas tecnologías** que hacen que aparezca el número de Banorte en tu identificador de llamadas para engañarte, obtener tu información bancaria y tomar el control de tu banca electrónica.

### ¡No caigas!

## Recomendaciones ante una llamada sospechosa:



No proporciones información confidencial



Reflexiona y no actúes precipitadamente



No realices transacciones



**Banorte nunca te llamará para pedirte información confidencial** como: Número de cuenta, CVV de tu tarjeta, contraseña y/o usuario de tu banca digital, NIP, entre otros.

 **BANORTE**

## Fraude por internet

Sucede cuando a través de un virus infectan tu equipo y al ingresar a tu banca electrónica, te muestran una ventana emergente o pop up con la imagen de Banorte anunciando una "actualización de seguridad", una vez que aceptas este mensaje obtienen de manera remota el control de tu banca electrónica para usar tu información confidencial y hacer transacciones con tus recursos.

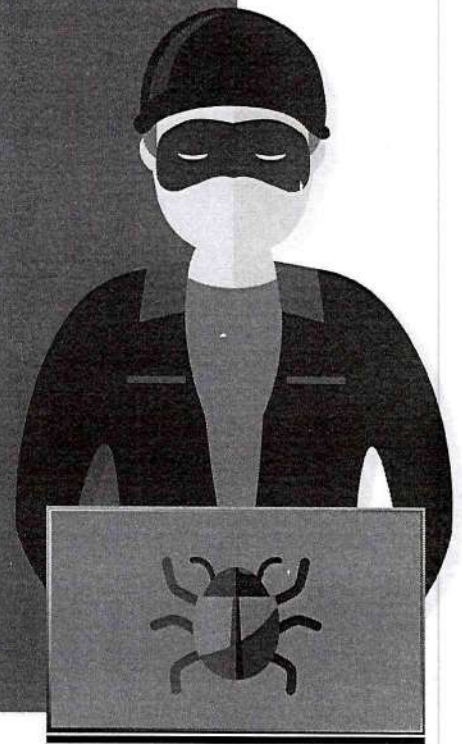

# ¡No caigas!

### Recomendaciones:



Mantén actualizado el antivirus de tu computadora

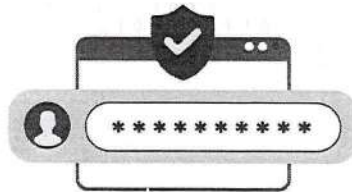

Nunca compartas tu token o claves de acceso a tu banca digital

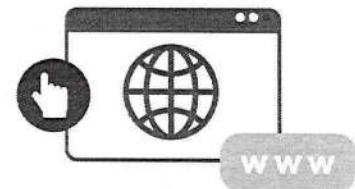

No utilices sitios públicos para operar tu banca electrónica



**Banorte nunca te solicitará claves de acceso**, el control de tu equipo de forma remota, instalar programas, antivirus o parches de seguridad.

Visita: [www.banorte.com/seguridad](http://www.banorte.com/seguridad)



SECRETARIADO EJECUTIVO DEL SISTEMA ESTATAL DE SEGURIDAD PUBLICA  
 QUINTANA ROO

Auxiliares de Cuentas del 01/sep./2023 al 30/sep./2023  
 (De la cuenta: 1112-001-03 a la 1112-001-03)



Fecha y hora de Impresión | 13/oct./2023

12:59 p. m.

Usu: contabilidad  
 Rep: rptAuxiliarCuentas

Cuenta	Nombre de la Cuenta					Saldo Inicial	Movimientos del Periodo		
	Poliza	Fecha	Beneficiario	No. Factura	Cheque / Folio		Concepto	Cargos	Abonos
1112-001-03					Cta. 1080941638	\$1.00	\$0.00	\$0.00	\$1.00
<b>Total :</b>						1.00	0.00	0.00	1.00



Secretariado Ejecutivo del Sistema Estatal de Seguridad Pública  
Conciliación Bancaria



**SESESP**  
SECRETARIADO EJECUTIVO  
DEL SISTEMA ESTATAL  
DE SEGURIDAD  
PÚBLICA

Banco Banco Mercantil del Norte S.A.  
Cuenta No. 1119785415  
Mes 30 de septiembre de 2023  
Asignación Interna Ingresos Propios

SALDO EXTRACTO BANCARIO	22,906.86
SALDO EN LIBROS	22,906.86
SALDO A CONCILIAR	0.00

Elaboró

Lic. Edgar Mauricio Zapata Bojórquez  
Coordinador de Planeación, Administración  
y Archivo del SESESP

Revisión

Mtro. José Ricardo Marín Requena  
Coordinador General del SESESP

Autorizó

Lic. Adrián Martínez Ortega  
Secretario Ejecutivo del SESESP

SECRETARIADO EJECUTIVO DEL SISTEMA ESTATAL DE SEGURIDAD PUBL  
 CALLE VENUSTIANO CARRANZA 266

CENTRO  
 OTHON P BLANCO Q.R. C.P. 77000  
 SUCURSAL: 0742 CHETUMAL  
 TIPO DE ENVIO: CORREO



NO. DE CLIENTE: S9815022  
 RFC: SES181220RF7

DATOS DE SUCURSAL:  
 PLAZA: 9142 PLAZA CHETUMAL  
 DIRECCIÓN: ALVARO OBREGON 418 CENTRO  
 TELÉFONO: 8325819

**INFORMACIÓN DEL PERIODO**

Periodo Del 01/Septiembre/2023 al 30/Septiembre/2023  
 Fecha de corte 30/Septiembre/2023  
 Moneda PESOS

**RESUMEN INTEGRAL**

Producto	No. de Cuenta	CLABE	Saldo anterior	Saldo al corte
ENLACE GLOBAL PM C/INTERESES	1119785415	072 690 01119785415 6	\$22,904.38	\$22,906.86
<b>TOTAL</b>			<b>\$22,904.38</b>	<b>\$22,906.86</b>

**DETALLE ENLACE GLOBAL PM C/INT. ▼**
**Resumen del periodo**

Saldo inicial del periodo	\$ 22,904.38
+ Total de depósitos	\$ 0.00
- Total de retiros	\$ 0.00
+ Intereses Netos Ganados	\$ 2.48
- Total de comisiones Cobradas / Pagadas	\$ 0.00
- IVA sobre comisiones (16%)	\$ 0.00
- Intereses Cobrados / Pagados	\$ 0.00
Saldo actual	\$ 22,906.86
Saldo disponible al día*	\$ 22,906.86

**Saldo Promedio**

Saldo promedio mínimo	\$ 0.00
En el Periodo 01 Sep al 30 Sep:	\$ 22,904.38
Días que comprende el periodo	30

**Intereses devengados**

Tasa Bruta Anual	<b>0.13%</b>
Interés Tasa Bruta Anual	\$ 2.48
Retención de ISR	\$ 0.00
<b>INTERESES NETOS GANADOS</b>	<b>\$ 2.48</b>

**Saldo no disponible al día**

Depósitos de Cheques S.B.C.	\$ 0.00
Ret. Garantía Líquida	\$
Comisiones pendientes de aplicar	\$ 0.00
Compras no aplicadas	\$ 0.00
<b>TOTAL</b>	<b>\$ 0.00</b>

**Resumen de comisiones**

Cheques girados	0
Cheques girados sin comisión	0
Cheques girados con comisión	0
Importe de la comisión	\$ 0.00
Por cheques devueltos	\$ 0.00
Otras comisiones	\$ 0.00

**ENLACE GLOBAL PM C/INTERESES**

(Saldo inicial de \$22,904.38)

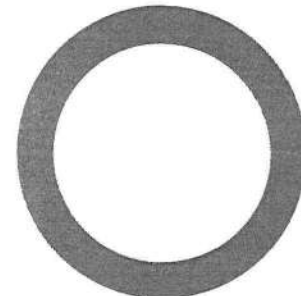

DEPÓSITOS	\$ 0.00
RETIROS	\$ 0.00
COMISIONES	\$ 0.00
OTROS CARGOS	\$ 0.00
<b>SALDO FINAL</b>	<b>\$ 22,906.86</b>

**DETALLE DE MOVIMIENTOS (PESOS) ▼**
**Enlace Global Pm C/Intereses**

FECHA	DESCRIPCIÓN / ESTABLECIMIENTO	MONTO DEL DEPOSITO	MONTO DEL RETIRO	SALDO
31-AGO-23	SALDO ANTERIOR			22,904.38
29-SEP-23	LIQ.INT.S/TASA LIQ 2023-09-30		2.48	22,906.86

**Línea Directa para su empresa:**

Ciudad de México: (55) 5140 5640 | Monterrey: (81) 8156 9640 | Guadalajara: (33) 3669 9040 | Resto del país: 800 - DIRECTA (3473282) | Visita nuestra página: [www.banorte.com](http://www.banorte.com)  
 Banco Mercantil del Norte S.A. Institución de Banca Múltiple Grupo Financiero Banorte, Av. Revolución No. 3000, Colonia La Primavera C.P.64830, Municipio Monterrey  
 Nuevo Leon. RFC BMN930209927



**Advertencia: Incumplir sus obligaciones le puede generar comisiones.**

**El presente estado de cuenta no es un comprobante fiscal.**

La fecha de corte coincide con la fecha de terminación del periodo que se señala en el presente estado de cuenta. Las operaciones efectuadas durante los días no laborales o después de la hora de corte de fin de día serán consideradas en nuestra contabilidad como realizadas en el siguiente día hábil bancario. Usted dispone de 90 días después de la fecha de corte para objetar la información contenida en su estado de cuenta, de no hacerlo se asumirá su conformidad al respecto.

Cuando no reciba su estado de cuenta durante los 20 días siguientes de la fecha de corte, y no haya dado instrucciones para que no se le envíe, favor de solicitarlo en su sucursal.

En el caso de avisos de modificaciones al contrato de adhesión, recuerde que, si así lo decide, tiene derecho a solicitar la cancelación de su cuenta dentro de los 30 días naturales posteriores a la notificación recibida, sin responsabilidad alguna a su cargo cubriendo, en su caso, los adeudos que se hayan generado a la fecha.

#### Aviso de privacidad

Ponemos a su disposición el Aviso de Privacidad en [www.banorte.com](http://www.banorte.com) en el entendido de que su información será tratada con sujeción a los fines establecidos en el referido Aviso de Privacidad.

#### Consultas, Reclamaciones, y Aclaraciones

**Banco Mercantil del Norte S.A. Institución de Banca Múltiple, Grupo Financiero Banorte** recibe las consultas, reclamaciones o aclaraciones, a través de su **Unidad Especializada de Atención a Usuarios (UNE)**, ubicada en Av. Paseo de la Reforma 195 Piso 1, Colonia Cuauhtémoc, C.P. 06500, Alcaldía Cuauhtémoc, Ciudad de México, Correo electrónico: [une@banorte.com](mailto:une@banorte.com), o al Teléfono: **800 627 2292** así como en cualquiera de sus sucursales. En el caso de no obtener una respuesta satisfactoria o en el caso de requerir consultar y/o comparar información sobre comisiones podrá acudir a la Comisión Nacional para la Protección y Defensa de los Usuarios de Servicios Financieros [www.condusef.gob.mx](http://www.condusef.gob.mx) con número telefónico de atención en la Ciudad de México (55) **5340 0999** y desde el interior de la República el **800 999 8080**.

#### Referencia de Abreviaturas

ABO	Abono	COM	Comisión	EDO	Estado	O/B	Otro Banco
ATM	Cajero Automático	CONS	Consulta	I.S.R	Impuesto Sobre la Renta	PZO	Plazo
BTE	Banorte	CPA	Compra	I.V.A	Impuesto al Valor Agregado	R.F.C	Registro Federal de Causantes
CAM	Cámara de compensación	CTA	Cuenta	INT	Interés (es)	REV	Reverso
CAP	Capital	DEP	Depósito	INTBC	Interbancaria	S.B.C	Saldo salvo Buen Cobro
CHEQ/CHQ	Cheque	DEV	Devolución	INV	Inversión	VEN	Ventanilla
CLABE	Clave Bancaria Estandarizada	DISP	Disposición/Dispersión	LIQ	Liquidación (Pago)		



Los productos anteriormente descritos se encuentran protegidos por el Instituto para la Protección del Ahorro Bancario (IPAB) hasta por un monto equivalente a 400,000 UDI por cliente, por Institución. Lo anterior de conformidad con las disposiciones legales que regulan a dicho Instituto. Vista la página [www.ipab.org.mx](http://www.ipab.org.mx)

#### Línea Directa para su empresa:

Ciudad de México: (55) 5140 5640 | Monterrey: (81) 8156 9640 | Guadalajara: (33) 3669 9040 | Resto del país: 800 - DIRECTA (3473282) | Visita nuestra página: [www.banorte.com](http://www.banorte.com)  
 Banco Mercantil del Norte S.A. Institución de Banca Múltiple Grupo Financiero Banorte, Av. Revolución No. 3000, Colonia La Primavera C.P.64830, Municipio Monterrey  
 Nuevo Leon. RFC. BMN930209927

## COMPROBANTE FISCAL DIGITAL ▼

1119785415 - ENLACE GLOBAL PM C/INTERESES

**Folio Fiscal:** C3B603EC-B4D3-4170-AAE0-4826D3D49436**No de Serie del Certificado del SAT:** 00001000000507237013**No de Serie del Certificado del Emisor:** 00001000000504876057**Fecha y hora de certificación:** 2023-10-01T09:58:08**Lugar y fecha de elaboración:** 64830 2023-09-30**Forma de pago:** 03-Transferencia electrónica de fondos**Sello Digital del CFDI:**

p1PETDDmZoEW1LUfMSuKlyEJoaQgf7ItEzTjToVSZOnMXCr7OT3jvafv/ogYHgHwYLI2rAN2thTLAQYSrM6W/mvyGSJxsDg7zNYIjrpSJeeU+KgED5zQs1S6abkPywIAF7D8XfBZdwSo9MJudVzj48mmkDvYjuOEzGPNndjhTAr33HzLNcRY5zkxZAKQKPBQE0XTt8Kbwe6Wuy/vPEtJExL2I8+OfUF4thnFeDL6XSel7UK2DOccqCbWWtP9eMerEenRqPGCyIWehoGamU/erLTUDe8ndzwL1a5YubHsL0pYgJ83JTcykiTRLC4usINEvnKDcyIOwskpc/fibg==

**Sello del SAT:**

mKGZiUFHBAqb89pteUwCYvcBBfoLTuUVMlzMHRnsbCBvXMX1i1mmBN+1DZnoXHBn7Qo6os6FUBe3Xs+5bteeeN773HAa7sPDN05xzv1ImU9+FYVyo2zGRfNzPefw9mgmsexRcfrLyolpzDd418potkdkbWhRM8LoYBML/eG91b21RtMymfhGS5VvFfjoND8N/ljGvoi4T50x3y6raC00angQhxHAuOZ16LxD9+Yy3nCAO8oqZb1ZkUmGsGDcrjRcoG10VZGSxy1rYsQTS/r/OozSV1yQ+6WriNMMNvKV5IZxcxjZHO7+wcJ2uSJ1MEpC9BF2S6hc+/+hodQG7Cr7Yw==

**Cadena original del complemento de certificación:**

||1.1|C3B603EC-B4D3-4170-AAE0-4826D3D49436|2023-10-01T09:58:08|DCD090706E42||p1PETDDmZoEW1LUfMSuKlyEJoaQgf7ItEzTjToVSZOnMXCr7OT3jvafv/ogYHgHwYLI2rAN2thTLAQYSrM6W/mvyGSJxsDg7zNYIjrpSJeeU+KgED5zQs1S6abkPywIAF7D8XfBZdwSo9MJudVzj48mmkDvYjuOEzGPNndjhTAr33HzLNcRY5zkxZAKQKPBQE0XTt8Kbwe6Wuy/vPEtJExL2I8+OfUF4thnFeDL6XSel7UK2DOccqCbWWtP9eMerEenRqPGCyIWehoGamU/erLTUDe8ndzwL1a5YubHsL0pYgJ83JTcykiTRLC4usINEvnKDcyIOwskpc/fibg==|00001000000507237013||

**Versión CFDI:** 4.0**Importe Total:** CERO PESOS 0/100 M.N.**Unidad de Medida:** E48-Unidad de servicio**Método de Pago:** PUE-Pago en una sola exhibición**Lugar de Expedición:** 64830**Régimen Fiscal:** 601-General de Ley Personas Morales**Código Postal del Receptor:** 77086**Régimen Fiscal del Receptor:** 601-General de Ley Personas Morales**Uso del CFDI:** G03-Gastos en general

Este documento es una representación impresa de un CFDI

**Línea Directa para su empresa:**

Ciudad de México: (55) 5140 5640 | Monterrey: (81) 8156 9640 | Guadalajara: (33) 3669 9040 | Resto del país: 800 - DIRECTA (3473282) | Visita nuestra página: [www.banorte.com](http://www.banorte.com)  
 Banco Mercantil del Norte S.A. Institución de Banca Múltiple Grupo Financiero Banorte, Av. Revolución No. 3090, Colonia La Primavera C.P.64830, Municipio Monterrey  
 Nuevo Leon. RFC BMMN930209927



Monterrey, Nuevo León, a 30 de Septiembre del 2023

**Apreciable cliente:**

Es nuestro compromiso mantenerlo informado de los cambios y renovaciones que existen en los servicios y contratos que actualmente tiene con Banorte.

Le informamos que a los 30 días naturales posteriores a la fecha de este aviso, se añadirá una declaración para cumplir con la regulación que le es aplicable al Banco en materia de requerimientos de liquidez y sin impacto para Usted.

Para las Dependencias o Entidades de la Administración Pública Federal autorizadas por la Tesorería de la Federación ("TESOFE"), para la apertura de cuentas bancarias, en el contrato se incluye una declaración que cumple con la regulación vigente.

Conozca los cambios antes señalados, incluyendo los contenidos en cláusulas de los Capítulos Sexto, Décimo y Décimo Primero de su contrato, el cual estará actualizado y disponible para su consulta en cualquiera de las sucursales de **Banco Mercantil del Norte, S.A., Institución de Banca Múltiple, Grupo Financiero Banorte (Banorte)** y a través de la página de la CONDUSEF ([www.condusef.gob.mx](http://www.condusef.gob.mx)) con el número de Registro de Contratos de Adhesión (RECA): **0351-999-037794/02-02153-0823**.

En caso de no estar de acuerdo con esta modificación, puede terminar el contrato hasta 30 días posteriores a este aviso, sin responsabilidad alguna a su cargo y bajo las condiciones pactadas originalmente, cubriendo previamente en su caso cualquier adeudo existente, en alguna de nuestras sucursales.

Para más información, puede contactarnos en:

<b>Banorte</b> Domicilio: Av. Revolución 3000, Colonia La Primavera C.P. 64830, Monterrey, N.L. Teléfono: (81) 8156-9600 Página de Internet: <a href="http://www.banorte.com">www.banorte.com</a>	<b>UNE:</b> Unidad Especializada de Atención a Usuarios Domicilio: Av. Paseo de la Reforma 195 Piso 1, Colonia Cuauhtémoc, C.P. 06500 Alcaldía Cuauhtémoc, CDMX. Contacto: <a href="mailto:une@banorte.com">une@banorte.com</a> Teléfono: 800 627 22 92
---	---

**Atentamente**

**Banco Mercantil del Norte S.A., Institución Banca Múltiple,  
Grupo Financiero Banorte**

Producto operado por Banco Mercantil del Norte, S.A., Institución de Banca Múltiple, Grupo Financiero Banorte. Consulta términos, condiciones, comisiones y requisitos de contratación en [www.banorte.com](http://www.banorte.com)

SECRETARIADO EJECUTIVO DEL SISTEMA ESTATAL DE SEGURIDAD PUBL  
CALLE VENUSTIANO CARRANZA 266

CENTRO  
OTHON P BLANCO Q.R. C.P. 77000  
SUCURSAL: 0742 CHETUMAL  
TIPO DE ENVÍO: CORREO



NO. DE CLIENTE: 59815022  
RFC: SES181220RF7



# ¡TU SEGURIDAD ES NUESTRA PRIORIDAD!

Sabemos que la prevención es la clave para mantener tu **información y dinero seguros**, por esto te damos a conocer cómo operan los defraudadores.



## Fraude telefónico

Mediante engaños, los defraudadores llaman a tu teléfono fijo o móvil, envían mensajes de texto, WhatsApp y/o correo electrónico para **robar tu información bancaria a través de 2 técnicas:**

-  **Simulan ser un ejecutivo del banco** para informarte sobre situaciones falsas y así te van guiando hasta que compartas datos confidenciales.
-  **Usan distintas tecnologías** que hacen que aparezca el número de Banorte en tu identificador de llamadas para engañarte, obtener tu información bancaria y tomar el control de tu banca electrónica.

**¡No caigas!**

## Recomendaciones ante una llamada sospechosa:



No proporciones información confidencial



Reflexiona y no actúes precipitadamente



No realices transacciones



**Banorte nunca te llamará para pedirte información confidencial** como: Número de cuenta, CVV de tu tarjeta, contraseña y/o usuario de tu banca digital, NIP, entre otros.

## Fraude por internet

Sucede cuando a través de un virus infectan tu equipo y al ingresar a tu banca electrónica, te muestran una ventana emergente o pop up con la imagen de Banorte anunciando una "actualización de seguridad", una vez que aceptas este mensaje obtienen de manera remota el control de tu banca electrónica para usar tu información confidencial y hacer transacciones con tus recursos.



# ¡No caigas!

### Recomendaciones:

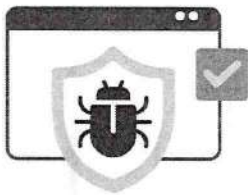

Mantén actualizado el antivirus de tu computadora

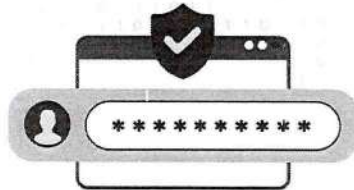

Nunca compartas tu token o claves de acceso a tu banca digital

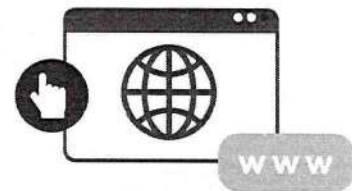

No utilices sitios públicos para operar tu banca electrónica



**Banorte nunca te solicitará claves de acceso**, el control de tu equipo de forma remota, instalar programas, antivirus o parches de seguridad.

Visita: [www.banorte.com/seguridad](http://www.banorte.com/seguridad)



**SECRETARIADO EJECUTIVO DEL SISTEMA ESTATAL DE SEGURIDAD PUBLICA  
QUINTANA ROO**



**Auxiliares de Cuentas del 01/sep./2023 al 30/sep./2023  
(De la cuenta: 1112-001-06 a la 1112-001-06)**

Usr: contabilidad  
Rep: rptAuxiliarCuentas

Fecha y hora de Impresión | 13/oct./2023  
01:02 p. m.

Cuenta	Nombre de la Cuenta					Saldo Inicial	Movimientos del Periodo		Saldos	
	Poliza	Fecha	Beneficiario	No. Factura	Cheque / Folio		Concepto	Cargos		Abonos
1112-001-06						\$22,904.38	\$2.48	\$0.00	\$22,906.86	
100217	30/09/2023		1119785415				\$2.48	\$0.00	\$22,906.86	
						<b>Total :</b>	<b>22,904.38</b>	<b>2.48</b>	<b>0.00</b>	<b>22,906.86</b>





Secretariado Ejecutivo del Sistema Estatal de Seguridad Pública  
Conciliación Bancaria



**SESESP**  
SECRETARIADO EJECUTIVO  
DEL SISTEMA ESTATAL  
DE SEGURIDAD  
PÚBLICA

Banco Banco Mercantil del Norte S.A.  
Cuenta No. 1234637145  
Mes 30 de septiembre de 2023  
Asignación Interna FOFISP 2023

SALDO EXTRACTO BANCARIO	18,252,858.46
SALDO EN LIBROS	18,252,858.46
SALDO A CONCILIAR	0.00

Elaboró

Lic. Edgar Mauricio Zapata Bojórquez  
Coordinador de Planeación, Administración  
y Archivo del SESESP

Revisión

Mtro. José Ricardo Marín Requena  
Coordinador General del SESESP

Autofizó

Lic. Adrián Martínez Ortega  
Secretario Ejecutivo del SESESP

SECRETARIADO EJECUTIVO DEL SISTEMA ESTATAL DE SEGURIDAD PUBL  
 CALLE 1 DE MAYO SN

 PROTERRITORIO  
 OTHON P BLANCO Q.R. C.P. 77086  
 SUCURSAL: 0742 CHETUMAL  
 TIPO DE ENVIO: CORREO

 NO. DE CLIENTE: 59815022  
 RFC: SES181220RF7

 DATOS DE SUCURSAL:  
 PLAZA: 9142 PLAZA CHETUMAL  
 DIRECCIÓN: ALVARO OBREGON 418 CENTRO  
 TELÉFONO: 8325819

**INFORMACIÓN DEL PERIODO**

 Periodo Del 01/Septiembre/2023 al 30/Septiembre/2023  
 Fecha de corte 30/Septiembre/2023  
 Moneda PESOS

**RESUMEN INTEGRAL**

Producto	No. de Cuenta	CLABE	Saldo anterior	Saldo al corte
ENLACE GLOBAL PM C/INTERESES	1234637145	072 690 01234637145 0	\$1.00	\$18,252,858.46
<b>TOTAL</b>			<b>\$1.00</b>	<b>\$18,252,858.46</b>

**DETALLE ENLACE GLOBAL PM C/INT. ▼**
**Resumen del periodo**

Saldo inicial del periodo	\$ 1.00
+ Total de depósitos	\$ 18,249,607.00
- Total de retiros	\$ 0.00
+ Intereses Netos Ganados	\$ 3,250.46
- Total de comisiones Cobradas / Pagadas	\$ 0.00
- IVA sobre comisiones (16%)	\$ 0.00
- Intereses Cobrados / Pagados	\$ 0.00
Saldo actual	\$ 18,252,858.46
Saldo disponible al día*	\$ 18,252,858.46

**Saldo Promedio**

Saldo promedio mínimo	\$ 0.00
En el Periodo 01 Sep al 30 Sep:	\$ 13,930,534.34
Días que comprende el periodo	30

**Intereses devengados**

Tasa Bruta Anual	<b>0.28%</b>
Interés Tasa Bruta Anual	\$ 3,250.46
Retención de ISR	\$ 0.00
<b>INTERESES NETOS GANADOS</b>	<b>\$ 3,250.46</b>

**Saldo no disponible al día**

Depósitos de Cheques S.B.C.	\$0.00
Ret. Garantía Líquida	\$
Comisiones pendientes de aplicar	\$0.00
Compras no aplicadas	\$0.00
<b>TOTAL</b>	<b>\$0.00</b>

**Resumen de comisiones**

Cheques girados	0
Cheques girados sin comisión	0
Cheques girados con comisión	0
Importe de la comisión	\$ 0.00
Por cheques devueltos	\$ 0.00
Otras comisiones	\$ 0.00

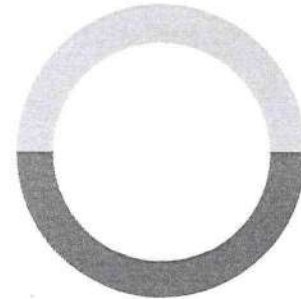
**ENLACE GLOBAL PM C/INTERESES**  
 (Saldo inicial de \$1.00)

DEPÓSITOS	\$18,249,607.00
RETIROS	\$0.00
COMISIONES	\$0.00
OTROS CARGOS	\$0.00
<b>SALDO FINAL</b>	<b>\$18,252,858.46</b>

**DETALLE DE MOVIMIENTOS (PESOS) ▼**
**Enlace Global Pm C/Intereses**

FECHA	DESCRIPCIÓN / ESTABLECIMIENTO	MONTO DEL DEPOSITO	MONTO DEL RETIRO	SALDO
31-AGO-23	SALDO ANTERIOR			1.00

**Línea Directa para su empresa:**

 Ciudad de México: (55) 5140 5640 | Monterrey: (81) 8156 9640 | Guadalajara: (33) 3669 9040 | Resto del país: 800 - DIRECTA (3473282) | Visita nuestra página: www.banorte.com  
 Banco Mercantil del Norte S.A. Institución de Banca Múltiple Grupo Financiero Banorte, Av. Revolución No. 3000, Colonia La Primavera C.P.64830, Municipio Monterrey  
 Nuevo Leon, RFC BMN930209927



**DETALLE DE MOVIMIENTOS (PESOS) (CONTINUACIÓN) ▼**
**Enlace Global Pm C/Intereses**

FECHA	DESCRIPCIÓN / ESTABLECIMIENTO	MONTO DEL DEPOSITO	MONTO DEL RETIRO	SALDO
06-SEP-23	2309060106207510401 SPEI RECIBIDO, BCO:0127 AZTECA HR LIQ: 15:02:32 DEL CLIENTE GOBIERNO DEL ESTADO LIBRE Y SOBERAN DE LA CLABE 127180001233099693 CON RFC GEL741008GY9 CONCEPTO: AMPLIAC CAP 3000 AGOSTO 2023 REFERENCIA: 5191469 CVE RAST: 2309060106207510401	12,774,724.90		12,774,725.90
13-SEP-23	2309130106846212061 SPEI RECIBIDO, BCO:0127 AZTECA HR LIQ: 10:42:35 DEL CLIENTE GOBIERNO DEL ESTADO LIBRE Y SOBERAN DE LA CLABE 127180001233099693 CON RFC GEL741008GY9 CONCEPTO: AMPLIAC CAP 3000 SEPT 2023 REFERENCIA: 3080230 CVE RAST: 2309130106846212061	5,474,882.10		18,249,608.00
29-SEP-23	LIQ.INT.S/TASA LIQ 2023-09-30	3,250.46		18,252,858.46

**Advertencia: Incumplir sus obligaciones le puede generar comisiones.  
El presente estado de cuenta no es un comprobante fiscal.**

La fecha de corte coincide con la fecha de terminación del periodo que se señala en el presente estado de cuenta. Las operaciones efectuadas durante los días no laborales o después de la hora de corte de fin de día serán consideradas en nuestra contabilidad como realizadas en el siguiente día hábil bancario. Usted dispone de 90 días después de la fecha de corte para objetar la información contenida en su estado de cuenta, de no hacerlo se asumirá su conformidad al respecto.

Cuando no reciba su estado de cuenta durante los 20 días siguientes de la fecha de corte, y no haya dado instrucciones para que no se le envíe, favor de solicitarlo en su sucursal.

En el caso de avisos de modificaciones al contrato de adhesión, recuerde que, si así lo decide, tiene derecho a solicitar la cancelación de su cuenta dentro de los 30 días naturales posteriores a la notificación recibida, sin responsabilidad alguna a su cargo cubriendo, en su caso, los adeudos que se hayan generado a la fecha.

**Aviso de privacidad**

Ponemos a su disposición el Aviso de Privacidad en [www.banorte.com](http://www.banorte.com) en el entendido de que su información será tratada con sujeción a los fines establecidos en el referido Aviso de Privacidad.

**Consultas, Reclamaciones, y Aclaraciones**

**Banco Mercantil del Norte S.A. Institución de Banca Múltiple, Grupo Financiero Banorte** recibe las consultas, reclamaciones o aclaraciones, a través de su **Unidad Especializada de Atención a Usuarios (UNE)**, ubicada en Av. Paseo de la Reforma 195 Piso 1, Colonia Cuauhtémoc, C.P. 06500, Alcaldía Cuauhtémoc, Ciudad de México, Correo electrónico: [une@banorte.com](mailto:une@banorte.com), o al Teléfono: **800 627 2292** así como en cualquiera de sus sucursales. En el caso de no obtener una respuesta satisfactoria o en el caso de requerir consultar y/o comparar información sobre comisiones podrá acudir a la Comisión Nacional para la Protección y Defensa de los Usuarios de Servicios Financieros [www.condusef.gob.mx](http://www.condusef.gob.mx) con número telefónico de atención en la Ciudad de México **(55) 5340 0999** y desde el interior de la República el **800 999 8080**.

**Referencia de Abreviaturas**

ABO	Abono	COM	Comisión	EDO	Estado	O/B	Otro Banco
ATM	Cajero Automático	CONS	Consulta	I.S.R	Impuesto Sobre la Renta	PZO	Plazo
BTE	Banorte	CPA	Compra	I.V.A	Impuesto al Valor Agregado	R.F.C	Registro Federal de Causantes
CAM	Cámara de compensación	CTA	Cuenta	INT	Interés (es)	REV	Reverso
CAP	Capital	DEP	Depósito	INTBC	Interbancaria	S.B.C	Saldo salvo Buen Cobro
CHEQ/CHQ	Cheque	DEV	Devolución	INV	Inversión	VEN	Ventanilla
CLABE	Clave Bancaria Estandarizada	DISP	Disposición/Dispersión	LIQ	Liquidación (Pago)		



Los productos anteriormente descritos se encuentran protegidos por el Instituto para la Protección del Ahorro Bancario (IPAB) hasta por un monto equivalente a 400,000 UDI por cliente, por Institución. Lo anterior de conformidad con las disposiciones legales que regulan a dicho Instituto. Vista la página [www.ipab.org.mx](http://www.ipab.org.mx)

**Línea Directa para su empresa:**

Ciudad de México: (55) 5140 5640 | Monterrey: (81) 8156 9640 | Guadalajara: (33) 3669 9040 | Resto del país: 800 - DIRECTA (3473282) | Visita nuestra página: [www.banorte.com](http://www.banorte.com)  
Banco Mercantil del Norte S.A. Institución de Banca Múltiple Grupo Financiero Banorte, Av. Revolución No. 3000, Colonia La Primavera C.P.64830, Municipio Monterrey  
Nuevo Leon. RFC. BMN930209927

## COMPROBANTE FISCAL DIGITAL ▾

1234637145 - ENLACE GLOBAL PM C/INTERESES

**Folio Fiscal:** AA0ADC9B-F0A9-440B-BDC2-8332AA14D045**No de Serie del Certificado del SAT:** 00001000000507237013**No de Serie del Certificado del Emisor:** 00001000000504876057**Fecha y hora de certificación:** 2023-10-01T11:03:45**Lugar y fecha de elaboración:** 64830 2023-09-30**Forma de pago:** 03-Transferencia electrónica de fondos**Sello Digital del CFDI:**

fKi+6EpGJlqTrsgswc+4xtJNlQ3V82c5OVENbIGQoXnUADj6tbNip/Rgm3vzxqAQ/sCFmkweHcJsDR+JHa13l0Wj0DcHkzy50wQFa0leV+Ye+gHk6dkbZHAC8k8tTq7cB1d0h1S6pBlsry3+P9ezgelbU5AwTmsmgVQjvLP/AcKolcKi+m+l66Sin06UYD/iw2KU4GTn6jT/LU09pXG3pXLwV1o6ymzcgMtdfyXcAlHQW59mGV5bT1+OZqj3qfZHEzMHvKt8nG9i4ndfGJjDafnF3lvrGJdc+M3y+FDZgNQtnuqDNXcHb8Ld5jYkXEx7t9JXKpcFong/a+OcoFf29Q==

**Sello del SAT:**

VwJS7ijk8GptzrF66p8k9wybCBdUKOld9mCoXWNAG4ixR2BS92ON+SAHa4KL5zqSaESKtA2eHqUcEYzERN/fuBWsjjvgT/jnf/VJ4n28hQ7xhwdfkTwnRtJlpL2fVrtLPY1kNDR+4YsYf34TgkDEevkdGK+eTQ5bRXkDE/3QU6+LkTlVdcSFsrtZU+/AQPGldPZqMGyq0bfAeEP75eLWHUi+rU8ixZOjpSIJCU99ZGuSrKhJWYDjt4L6dZz+SbWvyWSNkbM4fC4OWoGOHtlAwqVMx9aDti8bQE/8jlAelKsutCXb0moWbUS4ppBOftfWa5W3crvzHH8kYS9pSXbPw==

**Cadena original del complemento de certificación:**

||1.1|AA0ADC9B-F0A9-440B-BDC2-8332AA14D045|2023-10-01T11:03:45|DCD090706E42||fKi+6EpGJlqTrsgswc+4xtJNlQ3V82c5OVENbIGQoXnUADj6tbNip/Rgm3vzxqAQ/sCFmkweHcJsDR+JHa13l0Wj0DcHkzy50wQFa0leV+Ye+gHk6dkbZHAC8k8tTq7cB1d0h1S6pBlsry3+P9ezgelbU5AwTmsmgVQjvLP/AcKolcKi+m+l66Sin06UYD/iw2KU4GTn6jT/LU09pXG3pXLwV1o6ymzcgMtdfyXcAlHQW59mGV5bT1+OZqj3qfZHEzMHvKt8nG9i4ndfGJjDafnF3lvrGJdc+M3y+FDZgNQtnuqDNXcHb8Ld5jYkXEx7t9JXKpcFong/a+OcoFf29Q==|00001000000507237013||

**Versión CFDI:** 4.0**Importe Total:** CERO PESOS 0/100 M.N.**Unidad de Medida:** E48-Unidad de servicio**Método de Pago:** PUE-Pago en una sola exhibición**Lugar de Expedición:** 64830**Régimen Fiscal:** 601-General de Ley Personas Morales**Código Postal del Receptor:** 77086**Régimen Fiscal del Receptor:** 603-Personas Morales con Fines no Lucrativos**Uso del CFDI:** G03-Gastos en general

Este documento es una representación impresa de un CFDI



Monterrey, Nuevo León, a 30 de Septiembre del 2023

**Apreciable cliente:**

Es nuestro compromiso mantenerlo informado de los cambios y renovaciones que existen en los servicios y contratos que actualmente tiene con Banorte.

Le informamos que a los 30 días naturales posteriores a la fecha de este aviso, se añadirá una declaración para cumplir con la regulación que le es aplicable al Banco en materia de requerimientos de liquidez y sin impacto para Usted.

Para las Dependencias o Entidades de la Administración Pública Federal autorizadas por la Tesorería de la Federación ("TESOFE"), para la apertura de cuentas bancarias, en el contrato se incluye una declaración que cumple con la regulación vigente.

Conozca los cambios antes señalados, incluyendo los contenidos en cláusulas de los Capítulos Sexto, Décimo y Décimo Primero de su contrato, el cual estará actualizado y disponible para su consulta en cualquiera de las sucursales de **Banco Mercantil del Norte, S.A., Institución de Banca Múltiple, Grupo Financiero Banorte (Banorte)** y a través de la página de la CONDUSEF ([www.condusef.gob.mx](http://www.condusef.gob.mx)) con el número de Registro de Contratos de Adhesión (RECA): **0351-999-037794/02-02153-0823**.

En caso de no estar de acuerdo con esta modificación, puede terminar el contrato hasta 30 días posteriores a este aviso, sin responsabilidad alguna a su cargo y bajo las condiciones pactadas originalmente, cubriendo previamente en su caso cualquier adeudo existente, en alguna de nuestras sucursales.

Para más información, puede contactarnos en:

<b>Banorte</b> Domicilio: Av. Revolución 3000, Colonia La Primavera C.P. 64830, Monterrey, N.L. Teléfono: (81) 8156-9600 Página de Internet: <a href="http://www.banorte.com">www.banorte.com</a>	<b>UNE:</b> Unidad Especializada de Atención a Usuarios Domicilio: Av. Paseo de la Reforma 195 Piso 1, Colonia Cuauhtémoc, C.P. 06500 Alcaldía Cuauhtémoc, CDMX. Contacto: <a href="mailto:une@banorte.com">une@banorte.com</a> Teléfono: 800 627 22 92
---	--

**Atentamente**

**Banco Mercantil del Norte S.A., Institución Banca Múltiple,  
Grupo Financiero Banorte**

Producto operado por Banco Mercantil del Norte, S.A., Institución de Banca Múltiple, Grupo Financiero Banorte. Consulta términos, condiciones, comisiones y requisitos de contratación en [www.banorte.com](http://www.banorte.com)

SECRETARIADO EJECUTIVO DEL SISTEMA ESTATAL DE SEGURIDAD PUBL  
CALLE 1 DE MAYO SN

PROTERRITORIO  
OTHON P BLANCO Q.R. C.P. 77086  
SUCURSAL: 0742 CHETUMAL  
TIPO DE ENVÍO: CORREO



NO. DE CLIENTE: 59815022  
RFC: SES181220RF7



# ¡TU SEGURIDAD ES NUESTRA PRIORIDAD!

Sabemos que la prevención es la clave para mantener tu **información y dinero seguros**, por esto te damos a conocer cómo operan los defraudadores.



## Fraude telefónico

Mediante engaños, los defraudadores llaman a tu teléfono fijo o móvil, envían mensajes de texto, WhatsApp y/o correo electrónico para **robar tu información bancaria a través de 2 técnicas:**

-  **Simulan ser un ejecutivo del banco** para informarte sobre situaciones falsas y así te van guiando hasta que compartas datos confidenciales.
-  **Usan distintas tecnologías** que hacen que aparezca el número de Banorte en tu identificador de llamadas para engañarte, obtener tu información bancaria y tomar el control de tu banca electrónica.

**¡No caigas!**

## Recomendaciones ante una llamada sospechosa:



No proporciones información confidencial



Reflexiona y no actúes precipitadamente



No realices transacciones



**Banorte nunca te llamará para pedirte información confidencial** como: Número de cuenta, CVV de tu tarjeta, contraseña y/o usuario de tu banca digital, NIP, entre otros.

 **BANORTE**

## Fraude por internet

Sucede cuando a través de un virus infectan tu equipo y al ingresar a tu banca electrónica, te muestran una ventana emergente o pop up con la imagen de Banorte anunciando una "actualización de seguridad", una vez que aceptas este mensaje obtienen de manera remota el control de tu banca electrónica para usar tu información confidencial y hacer transacciones con tus recursos.

# ¡No caigas!



### Recomendaciones:



Mantén actualizado el antivirus de tu computadora



Nunca compartas tu token o claves de acceso a tu banca digital

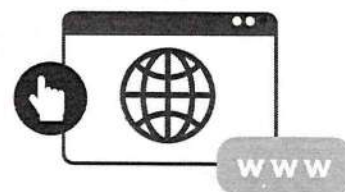

No utilices sitios públicos para operar tu banca electrónica



**Banorte nunca te solicitará claves de acceso**, el control de tu equipo de forma remota, instalar programas, antivirus o parches de seguridad.

Visita: [www.banorte.com/seguridad](http://www.banorte.com/seguridad)



**SECRETARIADO EJECUTIVO DEL SISTEMA ESTATAL DE SEGURIDAD PUBLICA  
QUINTANA ROO**



**Auxiliares de Cuentas del 01/sep./2023 al 30/sep./2023  
(De la cuenta: 1112-001-24 a la 1112-001-24)**

Usu: contabilidad  
Rep: rptAuxiliarCuentas

Fecha y hora de Impresión | 13/oct./2023  
01:12 p. m.

Cuenta	Nombre de la Cuenta				Saldo Inicial	Movimientos del Periodo				
	Poliza	Fecha	Beneficiario	No. Factura		Cheque / Folio	Concepto	Cargos	Abonos	Saldos
1112-001-24						Cta. 1234637145	\$1.00	\$18,252,857.46	\$0.00	\$18,252,858.46
	I00202	06/09/2023		FOFISP.001		IR:192, FOFISP 2023 (Contraparte Estatal FOFISP, Capitulo 3000, Servicios General	\$12,774,724.90		\$0.00	\$12,774,725.90
	I00203	13/09/2023		FOFISP.002		IR:193, FOFISP 2023 (Contraparte Estatal FOFISP Capitulo 3000, Servicios Generale	\$5,474,882.10		\$0.00	\$18,249,608.00
	I00223	30/09/2023		1234637145		IR:213, FOFISP 2023 (Intereses Netos Ganados Cta.7145 septiembre 2023 IR Folio: 1	\$3,250.46		\$0.00	\$18,252,858.46
					<b>Total :</b>		<b>1.00</b>	<b>18,252,857.46</b>	<b>0.00</b>	<b>18,252,858.46</b>



Secretariado Ejecutivo del Sistema Estatal de Seguridad Pública  
Conciliación Bancaria



**SESESP**  
SECRETARIADO EJECUTIVO  
DEL SISTEMA ESTATAL  
DE SEGURIDAD  
PÚBLICA

Banco Banco Mercantil del Norte S.A.  
Cuenta No. 1208790984  
Mes 30 de septiembre de 2023  
Asignación Interna Prestamo Banorte S.A

SALDO EXTRACTO BANCARIO	28,739.80
SALDO EN LIBROS	28,739.80
SALDO A CONCILIAR	0.00

Elaboró

Lic. Edgar Mauricio Zapata Bojórquez  
Coordinador de Planeación, Administración  
y Archivo del SESESP

Revisión

Mtro. José Ricardo Marín Requena  
Coordinador General del SESESP

Autorizó

Lic. Adrián Martínez Ortega  
Secretario Ejecutivo del SESESP

SECRETARIADO EJECUTIVO DEL SISTEMA ESTATAL DE SEGURIDAD PUBL  
CALLE 1 DE MAYO SN

PROTERRITORIO  
OTHON P BLANCO Q.R. C.P. 77086  
SUCURSAL: 0742 CHETUMAL  
TIPO DE ENVIO: CORREO



NO. DE CLIENTE: 59815022  
RFC: SES181220RF7

DATOS DE SUCURSAL:  
PLAZA: 9142 PLAZA CHETUMAL  
DIRECCIÓN: ALVARO OBREGON 418 CENTRO  
TELÉFONO: 8325819

**INFORMACIÓN DEL PERIODO**

Periodo Del 01/Septiembre/2023 al 30/Septiembre/2023  
Fecha de corte 30/Septiembre/2023  
Moneda PESOS

**RESUMEN INTEGRAL**

Producto	No. de Cuenta	CLABE	Saldo anterior	Saldo al corte
ENLACE GLOBAL PM C/INTERESES	1208790984	072 690 01208790984 8	\$28,736.69	\$28,739.80
<b>TOTAL</b>			<b>\$28,736.69</b>	<b>\$28,739.80</b>

**DETALLE ENLACE GLOBAL PM C/INT. ▼**
**Resumen del periodo**

Saldo inicial del periodo	\$ 28,736.69
+ Total de depósitos	\$ 0.00
- Total de retiros	\$ 0.00
+ Intereses Netos Ganados	\$ 3.11
- Total de comisiones Cobradas / Pagadas	\$ 0.00
- IVA sobre comisiones (16%)	\$ 0.00
- Intereses Cobrados / Pagados	\$ 0.00
Saldo actual	\$ 28,739.80
Saldo disponible al día*	\$ 28,739.80

**Saldo Promedio**

Saldo promedio mínimo	\$ 0.00
En el Periodo 01 Sep al 30 Sep:	\$ 28,736.69
Días que comprende el periodo	30

**Intereses devengados**

Tasa Bruta Anual	<b>0.13%</b>
Interés Tasa Bruta Anual	\$ 3.11
Retención de ISR	\$ 0.00
<b>INTERESES NETOS GANADOS</b>	<b>\$ 3.11</b>

**Saldo no disponible al día**

Depósitos de Cheques S.B.C.	\$ 0.00
Ret. Garantía Líquida	\$
Comisiones pendientes de aplicar	\$ 0.00
Compras no aplicadas	\$ 0.00
<b>TOTAL</b>	<b>\$ 0.00</b>

**Resumen de comisiones**

Cheques girados	0
Cheques girados sin comisión	0
Cheques girados con comisión	0
Importe de la comisión	\$ 0.00
Por cheques devueltos	\$ 0.00
Otras comisiones	\$ 0.00

ENLACE GLOBAL PM C/INTERESES  
(Saldo inicial de \$28,736.69)

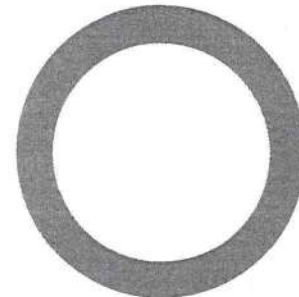

DEPÓSITOS	\$ 0.00
RETIROS	\$ 0.00
COMISIONES	\$ 0.00
OTROS CARGOS	\$ 0.00
SALDO FINAL	\$ 28,739.80

**DETALLE DE MOVIMIENTOS (PESOS) ▼**
**Enlace Global Pm C/Intereses**

FECHA	DESCRIPCIÓN / ESTABLECIMIENTO	MONTO DEL DEPOSITO	MONTO DEL RETIRO	SALDO
31-AGO-23	SALDO ANTERIOR			28,736.69
29-SEP-23	LIQ.INT.S/TASA LIQ 2023-09-30	3.11		28,739.80

**Línea Directa para su empresa:**

Ciudad de México: (55) 5140 5640 | Monterrey: (81) 8156 9640 | Guadalajara: (33) 3669 9040 | Resto del país: 800 - DIRECTA (3473282) | Visita nuestra página: [www.banorte.com](http://www.banorte.com)  
Banco Mercantil del Norte S.A. Institución de Banca Múltiple Grupo Financiero Banorte, Av. Revolución No. 3000, Colonia La Primavera C.P.64830, Municipio Monterrey  
Nuevo Leon. RFC BMN93D209927



**Advertencia: Incumplir sus obligaciones le puede generar comisiones.  
El presente estado de cuenta no es un comprobante fiscal.**

La fecha de corte coincide con la fecha de terminación del periodo que se señala en el presente estado de cuenta. Las operaciones efectuadas durante los días no laborales o después de la hora de corte de fin de día serán consideradas en nuestra contabilidad como realizadas en el siguiente día hábil bancario. Usted dispone de 90 días después de la fecha de corte para objetar la información contenida en su estado de cuenta, de no hacerlo se asumirá su conformidad al respecto.

Cuando no reciba su estado de cuenta durante los 20 días siguientes de la fecha de corte, y no haya dado instrucciones para que no se le envíe, favor de solicitarlo en su sucursal.

En el caso de avisos de modificaciones al contrato de adhesión, recuerde que, si así lo decide, tiene derecho a solicitar la cancelación de su cuenta dentro de los 30 días naturales posteriores a la notificación recibida, sin responsabilidad alguna a su cargo cubriendo, en su caso, los adeudos que se hayan generado a la fecha.

#### Aviso de privacidad

Ponemos a su disposición el Aviso de Privacidad en [www.banorte.com](http://www.banorte.com) en el entendido de que su información será tratada con sujeción a los fines establecidos en el referido Aviso de Privacidad.

#### Consultas, Reclamaciones, y Aclaraciones

**Banco Mercantil del Norte S.A. Institución de Banca Múltiple, Grupo Financiero Banorte** recibe las consultas, reclamaciones o aclaraciones, a través de su **Unidad Especializada de Atención a Usuarios (UNE)**, ubicada en Av. Paseo de la Reforma 195 Piso 1, Colonia Cuauhtémoc, C.P. 06500, Alcaldía Cuauhtémoc, Ciudad de México, Correo electrónico: [une@banorte.com](mailto:une@banorte.com), o al Teléfono: **800 627 2292** así como en cualquiera de sus sucursales. En el caso de no obtener una respuesta satisfactoria o en el caso de requerir consultar y/o comparar información sobre comisiones podrá acudir a la Comisión Nacional para la Protección y Defensa de los Usuarios de Servicios Financieros [www.condusef.gob.mx](http://www.condusef.gob.mx) con número telefónico de atención en la Ciudad de México **(55) 5340 0999** y desde el interior de la República el **800 999 8080**.

#### Referencia de Abreviaturas

ABO	Abono	COM	Comisión	EDO	Estado	O/B	Otro Banco
ATM	Cajero Automático	CONS	Consulta	I.S.R	Impuesto Sobre la Renta	PZO	Plazo
BTE	Banorte	CPA	Compra	I.V.A	Impuesto al Valor Agregado	R.F.C	Registro Federal de Causantes
CAM	Cámara de compensación	CTA	Cuenta	INT	Interés (es)	REV	Reverso
CAP	Capital	DEP	Depósito	INTBC	Interbancaria	S.B.C	Saldo salvo Buen Cobro
CHEQ/CHQ	Cheque	DEV	Devolución	INV	Inversión	VEN	Ventanilla
CLABE	Clave Bancaria Estandarizada	DISP	Disposición/Dispersión	LIQ	Liquidación (Pago)		



Los productos anteriormente descritos se encuentran protegidos por el Instituto para la Protección del Ahorro Bancario (IPAB) hasta por un monto equivalente a 400,000 UDI por cliente, por Institución. Lo anterior de conformidad con las disposiciones legales que regulan a dicho Instituto. Vista la página [www.ipab.org.mx](http://www.ipab.org.mx)

#### Línea Directa para su empresa:

Ciudad de México: (55) 5140 5640 | Monterrey: (81) 8156 9640 | Guadalajara: (33) 3669 9040 | Resto del país: 800 - DIRECTA (3473282) | Visita nuestra página: [www.banorte.com](http://www.banorte.com)  
Banco Mercantil del Norte S.A. Institución de Banca Múltiple Grupo Financiero Banorte, Av. Revolución No. 3000, Colonia La Primavera C.P.64830, Municipio Monterrey  
Nuevo Leon, RFC BMN930209927

## COMPROBANTE FISCAL DIGITAL ▼

1208790984 - ENLACE GLOBAL PM C/INTERESES

**Folio Fiscal:** 958BCF39-FDF2-4C1F-8709-1DE29BE499CB**No de Serie del Certificado del SAT:** 00001000000507237013**No de Serie del Certificado del Emisor:** 00001000000504876057**Fecha y hora de certificación:** 2023-10-01T11:40:37**Lugar y fecha de elaboración:** 64830 2023-09-30**Forma de pago:** 03-Transferencia electrónica de fondos**Sello Digital del CFDI:**

DvPsLHgUI75VMOqT4MmMrlIpybs3UoEUoP89bEVg7Ar/5xmwlfjX7FHts+JaIJZ7IQ5zMKzOZj+EleXk9nGoSAXOu47EKaVQepzZgd5XAQcd2/Gvo2A+bhm/t9RkLLSDkoFSZdMpsOws0cxH+RpAqEsVvtyiB+GvKQFFf4kwioOAGomuaYkJFlaQxxpl6+I/EqF7l8mCDOxVmjpBIKqF/gnSJxn4piwAz8sLRJHyiB1ekeFVxWzUuDt4YPG7EtLYQOSTIjYv/lqMzEhm+57Xfu6ncR8yp3BWgASEG+KVjGI9P+7x9XAMiXg+gC0ahdlxJXgKBdU002qEAgoI3K65g==

**Sello del SAT:**

MV98SaUwTRm4zEY3HyCfG0xmKh3dRFe+aNtrYoq1+opFhkiPP9BgTu8qLLaoRVz0JfU6i5I44YRWe7YFCY153YnnaYLuV7W6wP7YTvhMW7HtQ1JMLONj6wsjB8z7yaehPxXHwU9R2/Mz/jWUbiXhrCrt6OxXVFNkoT5GOit2GoIFR35Xev0NLmJYpgev3ILPYRTQd5Wsf2Msi5oHjhGJryhpKfb2s3qz8mu1D2W2Wutwx507P0AbbDbx5i3++S/mevwoZ1sf56noYHs7HRsOgjh93BuT+UsQokEk0BsafIumglyEZt5UZ0r091iOxd+HO4kWFj1iwrwwwgWKZPYOg==

**Cadena original del complemento de certificación:**

||1.1|958BCF39-FDF2-4C1F-8709-1DE29BE499CB|2023-10-01T11:40:37|DCD090706E42||DvPsLHgUI75VMOqT4MmMrlIpybs3UoEUoP89bEVg7Ar/5xmwlfjX7FHts+JaIJZ7IQ5zMKzOZj+EleXk9nGoSAXOu47EKaVQepzZgd5XAQcd2/Gvo2A+bhm/t9RkLLSDkoFSZdMpsOws0cxH+RpAqEsVvtyiB+GvKQFFf4kwioOAGomuaYkJFlaQxxpl6+I/EqF7l8mCDOxVmjpBIKqF/gnSJxn4piwAz8sLRJHyiB1ekeFVxWzUuDt4YPG7EtLYQOSTIjYv/lqMzEhm+57Xfu6ncR8yp3BWgASEG+KVjGI9P+7x9XAMiXg+gC0ahdlxJXgKBdU002qEAgoI3K65g==|00001000000507237013||

**Versión CFDI:** 4.0**Importe Total:** CERO PESOS 0/100 M.N.**Unidad de Medida:** E48-Unidad de servicio**Método de Pago:** PUE-Pago en una sola exhibición**Lugar de Expedición:** 64830**Régimen Fiscal:** 601-General de Ley Personas Morales**Código Postal del Receptor:** 77086**Régimen Fiscal del Receptor:** 603-Personas Morales con Fines no Lucrativos**Uso del CFDI:** G03-Gastos en general

Este documento es una representación impresa de un CFDI

**Línea Directa para su empresa:**

Ciudad de México: (55) 5140 5640 | Monterrey: (81) 8156 9640 | Guadalajara: (33) 3669 9040 | Resto del país: 800 - DIRECTA (3473282) | Visita nuestra página: [www.banorte.com](http://www.banorte.com)  
 Banco Mercantil del Norte S.A. Institución de Banca Múltiple Grupo Financiero Banorte, Av. Revolución No. 3000, Colonia La Primavera C.P.64830, Municipio Monterrey  
 Nuevo León. RFC BMN930209927