





TRIMESTRE	FECHA
I er / 2024	21/03/2024

INSTITUCIÓN: 2111118118 - Secretaría de Bienestar del Estado de Quintana Roo	PROGRAMA PRESUPUESTARIO: S002 - Igualdad de Oportunidades y Bienestar Social.
NOMBRE DEL DOCUMENTO: Medio de verificación del Avance del Primer Trimestre 2024	
UNIDAD RESPONSABLE: 2439 – Dirección de Organización	
NOMBRE DEL COMPONENTE: C01 Personas en situación de marginación atendidas a través de la gestión de apoyos y trámites en las Caravanas del Bienestar.	
NOMBRE DEL INDICADOR: Porcentaje de personas atendidas a través de la gestión de apoyos y trámites en las Caravanas del Bienestar.	

Descripción del Indicador	Breve descripción del logro del Indicador
Número personas atendidas en las Caravanas del Bienestar	Porcentaje de personas atendidas a través de la gestión de apoyos y trámites que se realizan en las Caravanas del Bienestar.

MUNICIPIO	BENEFICIARIOS		
	HOMBRES	MUJERES	TOTAL
Calderitas, Othón P. Blanco	643	827	1,470
Cancún, Benito Juárez	486	1,335	1,821
Tihosuco, Felipe Carrillo Puerto	324	609	933
Cancún, Benito Juárez	1,255	1,702	2,957
Cancún, Benito Juárez	1,114	1,478	2,592

EVIDENCIAS FOTOGRÁFICAS

	<p>Calderitas, Municipio de Othón P. Blanco. Sede: Campo de Beisbol "pascual Cruz Burgos"</p>	
---	--	---



EVIDENCIAS FOTOGRÁFICAS



Col. Avante, Cancún,
Municipio Benito Juárez
Sede: Las Caballerizas



Tihosuco, Municipio de Felipe
Carrillo Puerto.
Sede: Domo Deportivo de la
comunidad

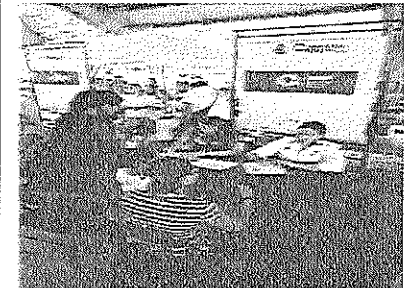

Región 77, Cancún, Municipio
de Benito Juárez.
Sede: Domo Deportivo de la
Colonia Corales



Circuito Boscoso, Ciudad
Natural, Cancún, Municipio de
Benito Juárez.
Sede: Escuela Secundaria
Técnica num. 39

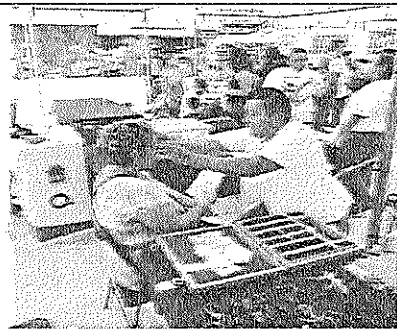

E L A B O R Ó



Mtra. Guadalupe Eivira Alamilla Balam
Directora de Organización