



|  |  |  |      |
|--|--|--|------|
| <b>Nombre del Medio de Verificación:</b>   |  | Informe de Trabajo trimestral de las áreas institucionales responsables de la Actividad  |      |
| <b>Clave y Nombre de Dependencia:</b>  |  | 6315-Instituto Quintanarroense de la Mujer   |      |
| <b>Programa Presupuestario:</b>  |  | E043 - Autonomía de las Mujeres  |      |
| <b>Resumen Narrativo del Nivel reportado:</b>  |  | F.P.C03.A02 - Ofrecimiento de Servicios de Apoyo Psicológico para Mujeres en Situación de Violencia y, en su caso, sus hijas e hijos   |      |
| <b>Indicador:</b>  |  | IndPPE043C03A02 - Porcentaje de Mujeres en Situación de Violencia Atendidas con los Servicios de Apoyo Psicológico   |      |
| <b>Método de Cálculo:</b>  |  | (Número de Mujeres que viven violencia atendidas en el trimestre con Servicios de Apoyo Psicológico/Total de mujeres víctimas de violencia en la entidad en el ejercicio de referencia) x 100                                  |      |
| <b>Trimestre reportado:</b>  |  | 3º   |      |
| <b>Liga de Publicación del Medio de Verificación:</b>  |  | <a href="https://qroo.gob.mx/iqm/medios-de-verificacion-por-programa-presupuestario/">https://qroo.gob.mx/iqm/medios-de-verificacion-por-programa-presupuestario/</a>  |      |
| <b>Unidad Responsable del Indicador:</b>   |  | 2112615315-1417 - Dirección de Prevención de la Violencia de Género  |      |
| <b>Numerador:</b>  | Número de Mujeres que viven violencia atendidas en el trimestre con Servicios de Apoyo Psicológico | 360  | 1.31 |
| <b>Denominador:</b>  | Número de Mujeres que viven violencia atendidas en el trimestre con Servicios de Apoyo Psicológico | 27479  |      |
| <b>Descripción de los resultados:</b>  |  | Los resultados alcanzados no presentan variación respecto a la Meta programada en el trimestre   |      |
| <b>Tipo de Evidencia:</b>  |  | <ol style="list-style-type: none"> <li>1. Cédulas de medios de verificación propias del IQM</li> <li>2. Listas de asistencia</li> <li>3. Constancia de Medios de Verificación propias del IQM (incluye fotografías)</li> </ol> |      |
| <b>Firma, Nombre y Cargo de la Institución</b>   |  |  |      |
| <br>Lcda. Judith Yosajany González Padilla<br>Directora de Prevención de la Violencia de Género |  |  |      |

## CEDULA DE VALIDACIÓN

|  |
|--|
| PROGRAMA PRESUPUESTARIO  |
| E043 AUTONOMÍA DE LAS MUJERES  |
| COMPONENTE   |
| C03 SERVICIOS INSTITUCIONALES GRATUITOS A MUJERES EN SITUACIÓN DE VIOLENCIA Y, EN SU CASO SUS HIJAS E HIJOS, OFRECIDOS       |
| ACTIVIDAD  |
| OFRECIMIENTO DE SERVICIOS DE APOYO PSICOLÓGICO PARA MUJERES EN SITUACIÓN DE VIOLENCIA Y, EN SU CASO, SUS HIJAS E HIJOS       |
| FOLIO Y ACCION   |
| 728 - OFRECIMIENTO DE SERVICIOS DE APOYO PSICOLÓGICO PARA MUJERES EN SITUACIÓN DE VIOLENCIA Y, EN SU CASO, SUS HIJAS E HIJOS |
| INDICADOR  |
| INDPPE043C03A02 - PORCENTAJE DE MUJERES EN SITUACIÓN DE VIOLENCIA ATENDIDAS CON LOS SERVICIOS DE APOYO PSICOLÓGICO           |

|           |                            |
|-----------|----------------------------|
| LUGAR     |                            |
| LOCALIDAD | JOSÉ MARÍA MORELOS, Q. ROO |
| MUNICIPIO | JOSE MARIA MORELOS         |

|               |    |
|---------------|----|
| BENEFICIARIOS |    |
| MUJERES       | 24 |
| HOMBRES       | 0  |



HAGO CONSTAR QUE LOS DATOS ANTERIORES SON CORRECTOS  
Y SE APEGAN AL DESARROLLO DE ACTIVIDAD INFORMADA

*Karen G. Secundino Vivas*

KAREN GABRIELA SECUNDINO VIVAS  
DELEGADA MUNICIPAL

Validó

*Judith Yosajani González Padilla*  
Lcda. Judith Yosajani González Padilla  
Directora de Prevención de  
la Violencia de Género

T.S.U KAREN GABRIELA SECUNDINO VIVAS#DELEGADA JOSÉ MARÍA MORELOS@2024-07-01\$09:00&

\*JOSE MARIA MORELOS//http://sistemas.iqm.gob.mx/siprosa/catalogos/a\_acciones?/df/tuto5.php?process=728



Constancia de Asistencia a Actividades del PbR 2024

|   |   |
|---|---|
| Unidad Administrativa:  | DELEGACION MUNICIPAL JOSE MARIA MORELOS,Q.ROO   |
| Lugar y Fecha:  | OFICINA DE LA DELEGACION IQM DEL 01 DE AL 31 DE JULIO DEL 2024  |
| Actividad PbR:  | ATENCIONES EN EL AREA DE PSICOLOGIA   |
| Descripción breve de la Acción Realizada:   | SE LE BRINDO ATENCION PSICOLOGICA A MUJERES VCTIMAS DE VIOLENCIA PARA SU ESTABILIDAD EMOCIONAL Y SEGURIDAD DESPUES DEL SUCESO VIVIDO, Y PARA PREVENIR LA VIOLENCIA. |
| Descripción breve de la Población asistente a la Actividad PbR realizada  |   |
| <p>PERSONAL DEL INSTITUTO QUINTANARROENSE DE LA MUJER SE LE BRINDO A LA USUARIAS DISTINTOS SERVICIOS COMO SON: TERAPIA PSICOLOGICA, ORIENTACION, ACOMPAÑAMIENTO ETC. LOS BENEFICIOS QUE OFRECE LA TERAPIA PSICOLÓGICA:MEJORA LA CALIDAD DE VIDA. AUMENTA EL BIENESTAR PERSONAL, SOCIAL Y FAMILIAR. AUMENTA LA RELAJACIÓN Y EMOCIONES POSITIVAS. DISMINUYEN LAS EMOCIONES NEGATIVAS (ANSIEDAD, TRISTEZA, IRA, IRRITABILIDAD, ETC.)</p> |   |
|    |   |





Constancia de Asistencia a Actividades del PbR 2024

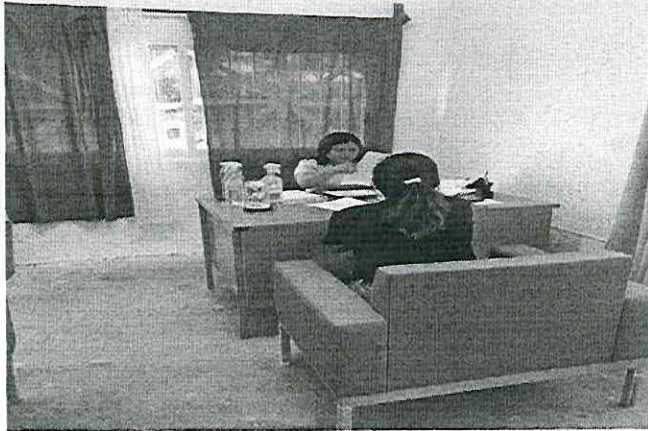



| Participantes |         |
|---------------|---------|
| Hombres       | Mujeres |
| 0             | 24      |



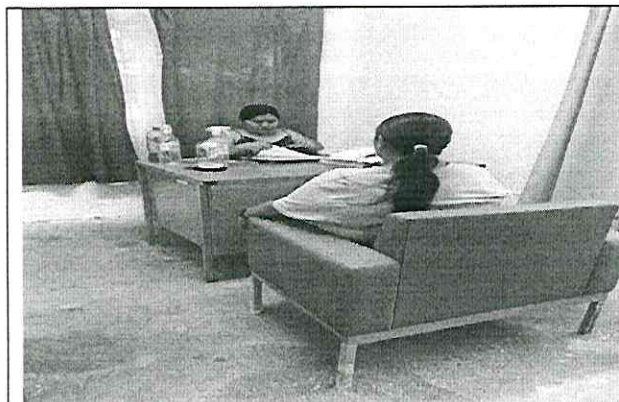

Constancia de Asistencia a Actividades del PbR 2024



|  |  |
|--|--|
| Persona responsable de la Actividad  | Persona Titular de la Unidad Administrativa  |
| <br>LIC. ARACELY YAM COUOH | <br>LUCY MARIBEL BLANCO ANGULO<br>AUXILIAR ADMINISTRATIVO |
| Psicologa  | Auxiliar Administrativo  |



**DELEGACIÓN MUNICIPAL DE JOSÉ MARÍA MORELOS**



## CEDULA DE VALIDACIÓN

|  |
|--|
| PROGRAMA PRESUPUESTARIO  |
| E043 AUTONOMÍA DE LAS MUJERES  |
| COMPONENTE   |
| C03 SERVICIOS INSTITUCIONALES GRATUITOS A MUJERES EN SITUACIÓN DE VIOLENCIA Y, EN SU CASO SUS HIJAS E HIJOS, OFRECIDOS       |
| ACTIVIDAD  |
| OFRECIMIENTO DE SERVICIOS DE APOYO PSICOLÓGICO PARA MUJERES EN SITUACIÓN DE VIOLENCIA Y, EN SU CASO, SUS HIJAS E HIJOS       |
| FOLIO Y ACCION   |
| 729 - OFRECIMIENTO DE SERVICIOS DE APOYO PSICOLÓGICO PARA MUJERES EN SITUACIÓN DE VIOLENCIA Y, EN SU CASO, SUS HIJAS E HIJOS |
| INDICADOR  |
| INDPPE043C03A02 - PORCENTAJE DE MUJERES EN SITUACIÓN DE VIOLENCIA ATENDIDAS CON LOS SERVICIOS DE APOYO PSICOLÓGICO           |

|           |       |
|-----------|-------|
| LUGAR     |       |
| LOCALIDAD | TULUM |
| MUNICIPIO | TULUM |

|               |   |
|---------------|---|
| BENEFICIARIOS |   |
| MUJERES       | 6 |
| HOMBRES       | 0 |



HAGO CONSTAR QUE LOS DATOS ANTERIORES SON CORRECTOS  
Y SE APEGAN AL DESARROLLO DE ACTIVIDAD INFORMADA

Marlene P

MARLENE DE LA CRUZ PACHECO AGUILAR  
DELEGADA

Validó   
Lcda. Judith Yosajani González Padilla  
Directora de Prevención de  
la Violencia de Género

C. MARLENE DE LA CRUZ PACHECO AGUILAR#DELEGADA TULUM@2024-07-01\$9:00am&

\*TULUM//http://sistemas.iqm.gov.mx/siprosa/catalogos/a\_acciones2/fpdf/tuto5.php?process=729



Constancia de Asistencia a Actividades del PbR 2024

|   |  |
|---|--|
| Unidad Administrativa:                    | Instituto Quintanarroense de la Mujer, Delegación Tulum  |
| Lugar y Fecha:                            | Oficinas IQM de la fecha 01 al 26  |
| Actividad PbR:                            | Ofrecimiento de Servicios de Apoyo Psicológico para Mujeres en Situación de Violencia y, en su caso, sus hijas e hijos |
| Descripción breve de la Acción Realizada: | Se otorgó apoyo psicológico a mujeres en situación de violencia.   |

Descripción breve de la Población asistente a la Actividad PbR realizada

Texto *COMO DESCRIPCIÓN DE ASISTENCIA TUVINOS 6 MUJERES APOYADAS EN EL AREA DE PSICOLOGIA*





Constancia de Asistencia a Actividades del PbR 2024

| Participantes |         |
|---------------|---------|
| Hombres       | Mujeres |
|               | 6       |

| Persona responsable de la Actividad                       | Persona Titular de la Unidad Administrativa |
|---|---|
| psic. Guadalupe Cayetano<br>Valenzuela <i>[Signature]</i> |   |
| Nombre, Cargo y Firma                                     | <i>[Signature]</i><br>Nombre, Cargo y Firma |

(SELLO DE LA DIRECCIÓN O DELEGACIÓN)



**IQM**  
INSTITUTO  
QUINTANARROENSE  
DE LA MUJER

**DELEGACIÓN  
MUNICIPAL  
DE TULUM**



**IQM**  
INSTITUTO  
QUINTANARROENSE  
DE LA MUJER



|  |   |  |
|--|---|--|
|  | Unidad responsable/<br>Delegación municipal: <u>Instituto Quintanarroense de la Mujer</u> | Nombre y/o tema de la actividad: <u>Atención Psicológica</u> |
| Persona facilitadora o<br>persona responsable directa de la actividad: <u>Marlene de la Cruz Pacheco Aguilar</u>                           | En su caso, Institución que<br>colabora en la actividad:                                  |  |
| Municipio y localidad en donde se realiza la actividad: <u>Tulum Quintana Roo</u>  | Lugar donde se realiza la actividad (sede): <u>IQM</u>                                    |  |
| Clasificación de la Actividad: Curso, Taller, Conferencia, Plática, Atención Directa, Otro (describir brevemente): <u>Atención Directa</u> |   | Fecha y Hora de la Actividad: <u>01-26 9:00 A 5:00</u>       |

Su información es muy importante para el IQM, favor de escribir todos sus datos completos, sin abreviaturas y con letra legible de molde. En caso de que así se aplique a Usted, No deje espacios sin llenar

| Nombre                 | Ocupación:<br>Campesina(s)<br>Autoempleada(s)<br>Empleada(s)<br>Obrero(s)<br>Estudiante<br>Laborer del Hogar<br>Otra (describir) | Municipio | Localidad | Rango de Edad |       |       |       |       |       |        | Sexo:<br>Hombre<br>Mujer<br>Otro | Teléfono de contacto | Categorías específicas                |                                |                    |                                     | Sin categoría<br>específica | Para Mujeres<br>¿Eres Jefa de<br>familia? |
|------------------------|--|-----------|-----------|---------------|-------|-------|-------|-------|-------|--------|----------------------------------|----------------------|---------------------------------------|--------------------------------|--------------------|-------------------------------------|-----------------------------|---|
|                        |  |           |           | 0-9           | 10-14 | 15-19 | 20-29 | 30-49 | 50-59 | 60 y + |                                  |                      | ¿Vives con<br>alguna<br>discapacidad? | ¿Hablas<br>lengua<br>indígena? | ¿Eres<br>migrante? | ¿Te consideras<br>afrodescendiente? |                             |   |
| Jazmin Martinez Hdz    | empleada   | Tulum     | Tulum     |               |       |       |       | X     |       |        | M                                | 9841697236           | No                                    | No                             | No                 | No                                  |                             | Si  |
| Matilde Padilla Flores | empleada   | Tulum     | Tulum     |               |       |       |       | X     |       |        | M                                |                      | No                                    | No                             | No                 | No                                  |                             | Si  |
| Jazmin Martinez Hdz    | empleada   | Tulum     | Tulum     |               |       |       |       | X     |       |        | M                                |                      | No                                    | No                             | No                 | No                                  |                             | Si  |
| Deyanira Gipe Arcecho  | labores del H  | Tulum     | Tulum     |               |       |       | X     |       |       |        | M                                | 9841697236           | No                                    | No                             | No                 | No                                  |                             | Si  |
| Estefano Estelo Catzin | empleada   | Tulum     | Tulum     |               |       |       | X     |       |       |        | M                                | 9841328190           | No                                    | No                             | No                 | No                                  |                             | Si  |
| Diana Castelo          | empleada   | Tulum     | Tulum     |               |       |       |       | X     |       |        | M                                | 9841547262           | No                                    | No                             | Si                 | No                                  |                             | Si  |

Aviso de Privacidad: En cumplimiento a la Ley General de Protección de Datos Personales en Posesión de Sujetos Obligados y la Ley de Protección de Datos Personales en Posesión de Sujetos Obligados para el Estado de Quintana Roo, el Instituto Quintanarroense de la Mujer en su calidad de Sujeto Obligado informa que es responsabilidad del tratamiento de los Datos Personales que nos proporcione, los cuales serán protegidos de conformidad a lo dispuesto en la ley de privacidad que resulta aplicable. Los Datos legales y seguridad suficientes para proteger los datos personales que se hayan recabado. Para mayor detalle consulte, nuestro aviso de privacidad integral en [qroo.gob.mx/ign](http://qroo.gob.mx/ign) en la sección de avisos de privacidad.

psic. Guadalupe Coyetano Valenzuela  
Nombre y cargo completos y firma  
de la Persona Facilitadora o Persona Responsable directa



Marlene de la Cruz Pacheco Aguilar  
Nombre y cargo completos y firma de la Persona Titular  
de la Unidad Responsable/Delegación Municipal:

**DELEGACIÓN  
MUNICIPAL  
DE TULUM**

## CEDULA DE VALIDACIÓN

|  |
|--|
| PROGRAMA PRESUPUESTARIO  |
| E043 AUTONOMÍA DE LAS MUJERES  |
| COMPONENTE   |
| C03 SERVICIOS INSTITUCIONALES GRATUITOS A MUJERES EN SITUACIÓN DE VIOLENCIA Y, EN SU CASO SUS HIJAS E HIJOS, OFRECIDOS       |
| ACTIVIDAD  |
| OFRECIMIENTO DE SERVICIOS DE APOYO PSICOLÓGICO PARA MUJERES EN SITUACIÓN DE VIOLENCIA Y, EN SU CASO, SUS HIJAS E HIJOS       |
| FOLIO Y ACCION   |
| 768 - OFRECIMIENTO DE SERVICIOS DE APOYO PSICOLÓGICO PARA MUJERES EN SITUACIÓN DE VIOLENCIA Y, EN SU CASO, SUS HIJAS E HIJOS |
| INDICADOR  |
| INDPPE043C03A02 - PORCENTAJE DE MUJERES EN SITUACIÓN DE VIOLENCIA ATENDIDAS CON LOS SERVICIOS DE APOYO PSICOLÓGICO           |

|           |                       |
|-----------|-----------------------|
| LUGAR     |                       |
| LOCALIDAD | INSTALACIONES DEL IQM |
| MUNICIPIO | BENITO JUAREZ         |

|               |    |
|---------------|----|
| BENEFICIARIOS |    |
| MUJERES       | 72 |
| HOMBRES       | 0  |



HAGO CONSTAR QUE LOS DATOS ANTERIORES SON CORRECTOS  
Y SE APEGAN AL DESARROLLO DE ACTIVIDAD INFORMADA



DENIA DE YTA BAUTISTA  
COORDINADOR MUNICIPAL IQM BJ

Validó

*Judith Yosajani González Padilla*  
Lcda. Judith Yosajani González Padilla  
Directora de Prevención de  
la Violencia de Género

LCDA. DENIA DE YTA BAUTISTA#DELEGADA BENITO JUÁREZ@2024-07-01\$9am&

\*BENITO JUAREZ//http://sistemas.iqm.gov.mx/siprosa/catalogos/a\_acciones2/fpdf/tuto5.php?process=768

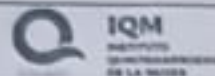
|  |  |  |                        |  |                              |
|--|--|--|------------------------|--|------------------------------|
|  QUINTANA ROO                       |  IQM INSTITUTO QUINTANARROENSE DE LA MUJER | Unidad responsable/<br>Delegación municipal: | COORDINACIÓN MUNICIPAL | Nombre y/o tema de la actividad:                         | Servicios psicológicos JULIO |
| Persona facilitadora o<br>persona responsable directa de la actividad:   |  | PSIC. LAURA IVETH GARCIA GAMBOA              |                        | En su caso, institución que<br>colabora en la actividad: |                              |
| Municipio y localidad en donde se realiza la actividad:  |  |  |                        | Lugar donde se realiza la actividad<br>(sede):           | IQM                          |
| Clasificación de la Actividad: Curso, Taller, Conferencia, Plática, Atención Directa, Otro (describir brevemente): |  |  |                        |  | Sesiones individuales        |
|  |  |  |                        | Fecha y Hora de la Actividad:                            | 7º al 31 JULIO 2024.         |

A768

Su información es muy importante para el IQM, favor de escribir todos sus datos completos, sin abreviaturas y con letra legible de molde. En caso de que así se aplique a Usted, No deje espacios sin llenar

| Nombre                          | Ocupación:<br>Campesina(o)<br>Autoempleada(o)<br>Empleada(o)<br>Obrero(a)<br>Estudiante<br>Labores del Hogar<br>Otra (describir) | Municipio | Localidad | Rango de Edad |       |       |       |       |       |        | Sexo:<br>H-ombre<br>M-ujer<br>O-tro | Teléfono de contacto | Categorías específicas                |                                |                    |                                     | Sin categoría<br>específica | Para Mujeres únicamente   |                                    |
|---------------------------------|--|-----------|-----------|---------------|-------|-------|-------|-------|-------|--------|-------------------------------------|----------------------|---------------------------------------|--------------------------------|--------------------|-------------------------------------|-----------------------------|---------------------------|------------------------------------|
|                                 |  |           |           | 0-9           | 10-14 | 15-19 | 20-29 | 30-49 | 50-59 | 60 y + |                                     |                      | ¿Vives con<br>alguna<br>discapacidad? | ¿Hablas<br>lengua<br>indígena? | ¿Eres<br>migrante? | ¿Te consideras<br>afrodescendiente? |                             | ¿Eres jefa de<br>familia? | ¿Eres madre y<br>menor de<br>edad? |
| Liliana Rodríguez Puerto        | Hogar  | B. Juárez | Cancún    |               |       |       |       |       |       | ✓      | M                                   | 9985933495           | No                                    | No                             | No                 | No                                  |                             | No                        | No                                 |
| María del Socorro Martínez Ruiz | Comerciante  | B. Juárez | Cancún    |               |       |       |       |       |       | ✓      | M                                   | 9981349777           | No                                    | No                             | No                 | No                                  |                             | No                        | No                                 |
| Ruth Georgina Uras Pech         | Hogar  | B. Juárez | Cancún    |               |       |       |       |       |       | ✓      | M                                   | 9983228703           | No                                    | No                             | No                 | No                                  |                             | No                        | No                                 |
| Lidia Ofelia Canal Maglah       | Empleada   | B. Juárez | Cancún    |               |       |       |       |       |       | ✓      | M                                   | 9983846872           | No                                    | No                             | No                 | No                                  |                             | Si                        | No                                 |
| Teresa Batán May                | Hogar  | B. Juárez | Cancún    |               |       |       |       |       |       | ✓      | M                                   | 9983505916           | No                                    | No                             | No                 | No                                  |                             | No                        | No                                 |
| Diana Ruiz Jimenez              | Empleada   | B. Juárez | Cancún    |               |       |       |       |       |       | ✓      | M                                   | 9241042272           | No                                    | No                             | No                 | No                                  |                             | No                        | No                                 |
| Selene de la Rosa Moreno        | Estudiante   | B. Juárez | Cancún    |               |       |       |       |       |       | ✓      | M                                   | 9983505916           | No                                    | No                             | No                 | No                                  |                             | No                        | No                                 |
| Felicitas Kumul                 | Hogar  | B. Juárez | Cancún    |               |       |       |       |       |       | ✓      | M                                   | 4982369847           | No                                    | No                             | No                 | No                                  |                             | No                        | No                                 |
| Alicia Tuo Tuo                  | Hogar  | B. Juárez | Cancún    |               |       |       |       |       |       | ✓      | M                                   | 9984015600           | No                                    | No                             | No                 | No                                  |                             | No                        | No                                 |
| Patricia Camacho A.             | Empleada   | B. Juárez | Cancún    |               |       |       |       |       |       | ✓      | M                                   | 9984243903           | No                                    | No                             | No                 | No                                  |                             | No                        | No                                 |
| Aurora Diaz Reyes               | Emprendedora   | B. Juárez | Cancún    |               |       |       |       |       |       | ✓      | M                                   | 9981597710           | No                                    | No                             | No                 | No                                  |                             | No                        | No                                 |

Aviso de Privacidad: En cumplimiento a la Ley General de Protección de Datos Personales en Posesión de Sujetos Obligados y la Ley de Protección de Datos Personales en Posesión de Sujetos Obligados para el Estado de Quintana Roo, el Instituto Quintanarroense de la Mujer en su calidad de Sujeto Obligado informa que es responsable del tratamiento de los Datos Personales que nos proporciona, los cuales serán protegidos de conformidad a lo dispuesto en la citada Ley y demás normatividad que resulte aplicable. Los Datos legales y seguridad suficientes para proteger los datos personales que se hayan recabado. Para mayor detalle consulte, nuestro aviso de privacidad integral en [qroo.gob.mx/iqm](http://qroo.gob.mx/iqm) en la sección de avisos de privacidad.

PSIC. LAURA IVETH GARCIA GAMBOA

Nombre y cargo completos y firma  
de la Persona Facilitadora o Persona Responsable directa

24m

MTRA. DENIA DEYTA BAPTISTA

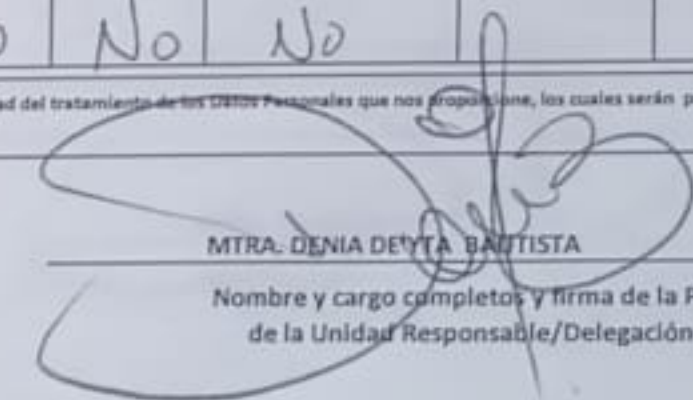
Nombre y cargo completos y firma de la Persona Titular  
de la Unidad Responsable/Delegación Municipal:



Unidad responsable/ Delegación municipal: COORDINACIÓN MUNICIPAL

Nombre y/o tema de la actividad: **Servicios psicológicos JULIO**

Persona facilitadora o persona responsable directa de la actividad: **MTRA. LAURA IVETH GARCÍA GAMBOA**

En su caso, Institución que colabora en la actividad:

Municipio y localidad en donde se realiza la actividad: **BENITO JUÁREZ**

Lugar donde se realiza la actividad (sede): **LQM**

Clasificación de la Actividad: Curso, Taller, Conferencia, Plática, Atención Directa, Otro (describir brevemente): **Sesiones individuales**

#768 Fecha y Hora de la Actividad: **7º al 31 JULIO 2024**

Su información es muy importante para el IQM, favor de escribir todos sus datos completos, sin abreviaturas y con letra legible de molde. En caso de que así se aplique a Usted, No deje espacios sin llenar

| Nombre                          | Ocupación:<br>Campesina(a)<br>Autoempleada(a)<br>Empleada(a)<br>Obrero(a)<br>Estudiante<br>Laborer del Hogar<br>Otra (describir) | Municipio | Localidad | Rango de Edad |       |       |       |       |       |        | Sexo:<br>H-ombre<br>M-ujer<br>O-tro | Teléfono de contacto | Categorías específicas          |                          |                 |                                  | Sin categoría específica | Para Mujeres únicamente: |                              |
|---------------------------------|--|-----------|-----------|---------------|-------|-------|-------|-------|-------|--------|-------------------------------------|----------------------|---------------------------------|--------------------------|-----------------|----------------------------------|--------------------------|--------------------------|------------------------------|
|                                 |  |           |           | 0-9           | 10-14 | 15-19 | 20-29 | 30-49 | 50-59 | 60 y + |                                     |                      | ¿Vives con alguna discapacidad? | ¿Hablas lengua indígena? | ¿Eres migrante? | ¿Te consideras afrodescendiente? |                          | ¿Eres jefe/a de familia? | ¿Eres madre y menor de edad? |
| Aida Minerva Rodriguez          | Autoempleada   | B. Juárez | Cancún    |               |       |       |       |       |       | ✓      | M                                   | 96195521510          | No                              | No                       | No              | No                               |                          | No                       | No                           |
| Emilie Cristina Alejandro Lopez | Estudiante   | B. Juárez | Cancún    | ✓             |       |       |       |       |       |        | M                                   | 9371659295           | No                              | No                       | No              | No                               |                          | No                       | No                           |
| Evangelina Villamil de la Garza | Hogar  | B. Juárez | Cancún    |               |       |       |       |       |       | ✓      | M                                   | 9983903316           | No                              | No                       | No              | No                               |                          | No                       | No                           |
| Patricia Comacho Arredondo      | Empleada   | B. Juárez | Cancún    |               |       |       |       |       |       | ✓      | M                                   | 9984243903           | No                              | No                       | No              | No                               |                          | No                       | No                           |
| Reyna Olivia Carrino G.I        | Hogar  | B. Juárez | Cancún    |               |       |       |       | ✓     |       |        | M                                   | 9981212592           | No                              | No                       | No              | No                               |                          | No                       | No                           |
| Georgina Yael                   | Hogar  | B. Juárez | Cancún    |               | ✓     |       |       |       |       |        | M                                   | 9984063991           | No                              | No                       | No              | No                               |                          | No                       | No                           |
| Rita Amalia Carriz Valencia     | autoempleada   | B. J.     | Cancún    |               |       |       |       |       | ✓     |        | M                                   |                      | no                              | no                       | no              | no                               |                          |                          |                              |
| Luna Edith Cital Coto           | estudiante   | B. J.     | Cancún    | ✓             |       |       |       |       |       |        | M                                   |                      | no                              | no                       | no              | no                               |                          |                          |                              |
| Mari-Josefina Arias Rubio       | hogar  | B. J.     | Cancún    |               |       |       |       |       | ✓     |        | M                                   |                      | si                              | no                       | no              | no                               |                          |                          |                              |
| Wendy Miranda Medrano           | empleada   | B. J.     | Cancún    |               |       |       |       |       | ✓     |        | M                                   |                      | no                              | no                       | no              | no                               |                          |                          |                              |
| Moniana Bardi                   | empleada   | B. J.     | Cancún    |               |       |       |       | ✓     |       |        | M                                   |                      | no                              | no                       | si              | no                               |                          |                          |                              |

Aviso de Privacidad: En cumplimiento a la Ley General de Protección de Datos Personales en Posesión de Sujetos Obligados y la Ley de Protección de Datos Personales en Posesión de Sujetos Obligados para el Estado de Quintana Roo, el Instituto Quintanarroense de la Mujer en su calidad de Sujeto Obligado informa que es responsable del tratamiento de los Datos Personales que nos proporciona, los cuales serán protegidos de conformidad a la legislación en la citada Ley y demás normatividad que resulte aplicable. Los Datos legales y seguridad suficientes para proteger los datos personales que se hayan recabado. Para mayor detalle consulte, nuestro aviso de privacidad integral en iqm.gub.mx/ipsm en la sección de avisos de privacidad.

MTRA. LAURA IVETH GARCIA GAMBOA

Nombre y cargo completos y firma de la Persona Facilitadora o Persona Responsable directa

MTRA. DENIA DE YTA

Nombre y cargo completos y firma de la Persona Titular de la Unidad Responsable/Delegación Municipal:

|  |  |   |
|--|--|---|
|  | Unidad responsable/<br>Delegación municipal:<br>COORDINACIÓN MUNICIPAL | Nombre y/o tema de la actividad:<br>Sesiones psicológicas UUD |
| Persona facilitadora o<br>persona responsable directa de la actividad:<br>PSIC. LAURA IVETH GARCIA GAMBOA          | En su caso, institución que<br>colabora en la actividad:               |   |
| Municipio y localidad en donde se realiza la actividad:  | Lugar donde se realiza la actividad<br>(sede):<br>IQM.                 |   |
| Clasificación de la Actividad: Curso, Taller, Conferencia, Plática, Atención Directa, Otro (describir brevemente): |  | Sesiones individuales   |
| #768 fecha y hora de la Actividad:   |  | 1º al 31 JULIO 2024   |

Su información es muy importante para el IQM, favor de escribir todos sus datos completos, sin abreviaturas y con letra legible de molde. En caso de que así se aplique a Usted, No deje espacios sin llenar

| Nombre                                   | Ocupación:<br>Campesino(a)<br>Autoservista(a)<br>Empleado(a)<br>Obrero(a)<br>Estudiante<br>Laborer del Hogar<br>Otro (describir) | Municipio | Localidad | Rango de Edad |       |       |       |       |       |        | Sexo:<br>H-ombre<br>M-ujer<br>O-tro | Teléfono de contacto | Categorías específicas                |                                |                    |                                     | Sin categoría<br>específica | Para Mujeres únicamente   |                                    |  |  |
|--|--|-----------|-----------|---------------|-------|-------|-------|-------|-------|--------|-------------------------------------|----------------------|---------------------------------------|--------------------------------|--------------------|-------------------------------------|-----------------------------|---------------------------|------------------------------------|--|--|
|  |  |           |           | 0-9           | 10-14 | 15-19 | 20-29 | 30-49 | 50-59 | 60 y + |                                     |                      | ¿Vives con<br>alguna<br>discapacidad? | ¿Hablas<br>lengua<br>indígena? | ¿Eres<br>migrante? | ¿Te consideras<br>afrodescendiente? |                             | ¿Eres jefa de<br>familia? | ¿Eres madre y<br>menor de<br>edad? |  |  |
| Elsa Guadalupe Rodríguez. empleado       |  | B.J.      | Cancún    |               |       |       |       |       | ✓     |        |                                     |                      |                                       | no                             | no                 | no                                  | no                          |                           | si                                 |  |  |
| Blanca Priscila Martínez Leoner empleado |  | B.J.      | Cancún    |               |       |       |       | ✓     |       |        |                                     |                      |                                       | no                             | no                 | no                                  | no                          |                           | si                                 |  |  |
|  |  |           |           |               |       |       |       |       |       |        |                                     |                      |                                       |                                |                    |                                     |                             |                           |                                    |  |  |
|  |  |           |           |               |       |       |       |       |       |        |                                     |                      |                                       |                                |                    |                                     |                             |                           |                                    |  |  |
|  |  |           |           |               |       |       |       |       |       |        |                                     |                      |                                       |                                |                    |                                     |                             |                           |                                    |  |  |
|  |  |           |           |               |       |       |       |       |       |        |                                     |                      |                                       |                                |                    |                                     |                             |                           |                                    |  |  |
|  |  |           |           |               |       |       |       |       |       |        |                                     |                      |                                       |                                |                    |                                     |                             |                           |                                    |  |  |
|  |  |           |           |               |       |       |       |       |       |        |                                     |                      |                                       |                                |                    |                                     |                             |                           |                                    |  |  |
|  |  |           |           |               |       |       |       |       |       |        |                                     |                      |                                       |                                |                    |                                     |                             |                           |                                    |  |  |
|  |  |           |           |               |       |       |       |       |       |        |                                     |                      |                                       |                                |                    |                                     |                             |                           |                                    |  |  |
|  |  |           |           |               |       |       |       |       |       |        |                                     |                      |                                       |                                |                    |                                     |                             |                           |                                    |  |  |
|  |  |           |           |               |       |       |       |       |       |        |                                     |                      |                                       |                                |                    |                                     |                             |                           |                                    |  |  |
|  |  |           |           |               |       |       |       |       |       |        |                                     |                      |                                       |                                |                    |                                     |                             |                           |                                    |  |  |
|  |  |           |           |               |       |       |       |       |       |        |                                     |                      |                                       |                                |                    |                                     |                             |                           |                                    |  |  |
|  |  |           |           |               |       |       |       |       |       |        |                                     |                      |                                       |                                |                    |                                     |                             |                           |                                    |  |  |
|  |  |           |           |               |       |       |       |       |       |        |                                     |                      |                                       |                                |                    |                                     |                             |                           |                                    |  |  |

Política de Privacidad. En cumplimiento a la Ley General de Protección de Datos Personales en Posesión de Sujetos Obligados y la Ley de Protección de Datos Personales en Posesión de Sujetos Obligados para el Estado de Quintana Roo, el Instituto Quintanense de la Mujer en su calidad de Sujeto Obligado informa que es responsable del tratamiento de los Datos Personales que esta organización, por sus propios medios, protege de conformidad a lo dispuesto en la citada Ley y demás normatividad que resulta aplicable. Los Datos legales y seguridad suficientes para proteger los datos personales que se hayan recabado. Para mayor detalle consulte, nuestro aviso de privacidad integral en [www.gob.qroo.gub.mx/igp](http://www.gob.qroo.gub.mx/igp) en la sección de avisos de privacidad.

PSIC. LAURA IVETH GARCIA GAMBOA  
 Nombre y cargo completos y firma  
 de la Persona Facilitadora o Persona Responsable directa

MTRA. DENIA DE YTA BALISTITA  
 Nombre y cargo completos y firma de la Persona Titular  
 de la Unidad Responsable/Delegación Municipal:

## CEDULA DE VALIDACIÓN

|  |
|--|
| PROGRAMA PRESUPUESTARIO  |
| E043 AUTONOMÍA DE LAS MUJERES  |
| COMPONENTE   |
| C03 SERVICIOS INSTITUCIONALES GRATUITOS A MUJERES EN SITUACIÓN DE VIOLENCIA Y, EN SU CASO SUS HIJAS E HIJOS, OFRECIDOS       |
| ACTIVIDAD  |
| OFRECIMIENTO DE SERVICIOS DE APOYO PSICOLÓGICO PARA MUJERES EN SITUACIÓN DE VIOLENCIA Y, EN SU CASO, SUS HIJAS E HIJOS       |
| FOLIO Y ACCION   |
| 785 - OFRECIMIENTO DE SERVICIOS DE APOYO PSICOLÓGICO PARA MUJERES EN SITUACIÓN DE VIOLENCIA Y, EN SU CASO, SUS HIJAS E HIJOS |
| INDICADOR  |
| INDPPE043C03A02 - PORCENTAJE DE MUJERES EN SITUACIÓN DE VIOLENCIA ATENDIDAS CON LOS SERVICIOS DE APOYO PSICOLÓGICO           |

|           |                |
|-----------|----------------|
| LUGAR     |                |
| LOCALIDAD | CHETUMAL       |
| MUNICIPIO | OTHON P.BLANCO |

|               |    |
|---------------|----|
| BENEFICIARIOS |    |
| MUJERES       | 28 |
| HOMBRES       | 0  |



HAGO CONSTAR QUE LOS DATOS ANTERIORES SON CORRECTOS  
Y SE APEGAN AL DESARROLLO DE ACTIVIDAD INFORMADA



LCDA. JUDITH YOSAJANY GONZÁLEZ PADILLA  
DIRECTORA DE PREVENCIÓN DE LA VIOLENCIA DE GÉNERO

LCDA. JUDITH YOSAJANY GONZÁLEZ PADILLA#DIRECTORA@2024-07-01\$09:00&

\*OTHON P.BLANCO//http://sistemas.iqm.gob.mx/siprosa/catalogos/a\_acciones2/fpdf/tut5.php?process=785



INSTITUTO  
QUINTANARROENSE  
DE LA MUJER

|                         |       |                   |            |
|-------------------------|-------|-------------------|------------|
| Periodo que se reporta: | julio | Área de atención: | psicología |
|-------------------------|-------|-------------------|------------|

Registro de usuarias atendidas en el área de atención de psicología

| Silgas | No. de expediente | Tipo de servicio<br>(Seguimiento/Primer contacto) | Ocupación:<br>Campesina(o)<br>Autoempleada(o)<br>Empleada(o)<br>Obrera(o)<br>Estudiante<br>Labores del Hogar<br>Otra (describir) | Localidad                        | Municipio    | Rango de edad |                   |             |          |          |       | Sexo:<br>H-ombre<br>M-mujer<br>O-tro | categorías específicas |  |                          |                 | sin categoría específica | Tipo de violencia referida | Para Mujeres únicamente  |                        |                              |  |  |
|--------|-------------------|---|--|----------------------------------|--------------|---------------|-------------------|-------------|----------|----------|-------|--------------------------------------|------------------------|--|--------------------------|-----------------|--------------------------|----------------------------|--|------------------------|------------------------------|--|--|
|        |                   |   |  |                                  |              | 0-9           | 10-14             | 15-19       | 20-29    | 30-49    | 50-59 |                                      | 60 y +                 | ¿Vive con alguna capacidad diferente? ¿Cuid? | ¿Hablas lengua indígena? | ¿Eres migrante? |                          |                            | ¿Te consideras afrodescendiente?   | ¿Eres jefa de familia? | ¿Eres madre y menor de edad? |  |  |
|        |                   |   |  |                                  |              | RLCD          | UFOPB/158/05/2023 | seguimiento | Empleada | chetumal | OPB   |                                      |                        |  |                          |                 |                          |                            | 1  |                        |                              |  |  |
| BICC   | UFOPB/319/07/2023 | seguimiento                                       | Labores del hogar  | chetumal                         | OPB          |               |                   |             |          |          | 1     |                                      |                        |  | Mujer                    |                 |                          | 1                          | Psicológica y económica  | NO                     | NO                           |  |  |
| BNNV   | UFOPB/429/10/2023 | seguimiento                                       | Estudiante   | chetumal                         | OPB          |               |                   | 1           |          |          |       |                                      |                        |  | Mujer                    |                 |                          |                            | Psicológica, física y patrimonial  | NO                     | NO                           |  |  |
| BACC   | UFOPB/329/10/2023 | seguimiento                                       | Estudiante   | chetumal                         | OPB          |               |                   | 1           |          |          |       |                                      |                        |  | Mujer                    |                 |                          | 1                          | Psicológica y económica  | NO                     | NO                           |  |  |
| MCEV   | UFOPB/84/04/2021  | seguimiento                                       | Autoempleada   | chetumal                         | OPB          |               |                   |             |          | 1        |       |                                      |                        |  | Mujer                    |                 |                          | 1                          | psicológica, física, patrimonial, económica  | Si                     | NO                           |  |  |
| SGM    | UFOPB/150/03/2024 | seguimiento                                       | Labores del hogar  | chetumal                         | OPB          |               |                   |             |          |          | 1     |                                      |                        |  | Mujer                    | 1               | matriz                   | 1                          | Psicológica, Física, Patrimonial, Económica, Moral y Contra los derechos reproductivos | Si                     | No                           |  |  |
| SARL   | UFOPB/152/03/2024 | seguimiento                                       | Labores del hogar  | chetumal                         | OPB          |               |                   |             |          |          | 1     |                                      |                        |  | Mujer                    |                 |                          | 1                          | psicológica, física, patrimonial y económica   | Si                     | No                           |  |  |
| ENNV   | UFOPB/355/09/2023 | seguimiento                                       | Labores del hogar  | chetumal                         | OPB          |               |                   |             |          |          |       | 1                                    |                        |  | Mujer                    |                 |                          | 1                          | Psicológica, física, sexual, moral   | Si                     | No                           |  |  |
| MACR   | UFOPB/315/07/2023 | seguimiento                                       | Empleada   | chetumal                         | OPB          |               |                   |             | 1        |          |       |                                      |                        |  | Mujer                    |                 |                          | 1                          | Psicológica y Física   | Si                     | NO                           |  |  |
| SCAM   | UFOPB/145/03/2024 | seguimiento                                       | empleada   | chetumal                         | OPB          |               |                   |             |          |          | 1     |                                      |                        |  | Mujer                    |                 |                          | 1                          | Psicológica, física y económica  | si                     | No                           |  |  |
| AFRG   | UFOPB/258/05/2024 | seguimiento                                       | Autoempleada   | chetumal                         | OPB          |               |                   |             | 1        |          |       |                                      |                        |  | Mujer                    |                 |                          | 1                          | Psicológica, física, patrimonial, económica, sexual y moral                            | Si                     | NO                           |  |  |
| AJGP   | UFOPB/125/02/2024 | seguimiento                                       | empleada   | chetumal                         | OPB          |               |                   |             |          |          | 1     |                                      |                        |  | Mujer                    |                 |                          | 1                          | psicológico, físico y moral  | si                     | No                           |  |  |
| LIB    | UFOPB/219/04/2024 | seguimiento                                       | Labores del hogar  | chetumal                         | OPB          |               |                   |             | 1        |          |       |                                      |                        |  | Mujer                    |                 |                          | 1                          | Psicológica, física, patrimonial, económica, sexual                                    | Si                     | NO                           |  |  |
| DTJ    | UFOPB/188/04/2024 | seguimiento                                       | Labores del hogar  | Álvarez                          | OPB          |               |                   |             |          | 1        |       |                                      |                        |  | Mujer                    |                 |                          | 1                          | Psicológica, económica y moral   | Si                     | No                           |  |  |
| MGCP   | UFOPB/125/04/2023 | seguimiento                                       | Empleada   | chetumal                         | OPB          |               |                   |             |          |          | 1     |                                      |                        |  | Mujer                    |                 |                          | 1                          | psicológica y patrimonial  | Si                     | NO                           |  |  |
| APMD   | UFOPB/435/10/2023 | seguimiento                                       | Empleada   | chetumal                         | OPB          |               |                   |             |          | 1        |       |                                      |                        |  | Mujer                    |                 |                          | 1                          | Psicológica, económica y Moral   | Si                     | Si                           |  |  |
| JVFI   | UFOPB/399/10/2023 | seguimiento                                       | Empleada   | chetumal                         | OPB          |               |                   |             | 1        |          |       |                                      |                        |  | Mujer                    |                 |                          | 1                          | Psicológica, física, económica y moral   | NO                     | NO                           |  |  |
| FJPC   | UFOPB/385/09/2023 | seguimiento                                       | Autoempleada   | Francisco Villa                  | OPB          |               |                   |             |          |          | 1     |                                      |                        |  | Mujer                    |                 |                          | 1                          | Psicológica, física, económica, patrimonial, moral y sexual                            | Si                     | NO                           |  |  |
| AHA    | UFOPB/484/11/2023 | seguimiento                                       | labores del hogar  | Alvaro Obregón                   | OPB          |               |                   |             |          |          | 1     |                                      |                        |  | Mujer                    |                 |                          | 1                          | psicológica, física, patrimonial, económica, sexual, moral                             | si                     | No                           |  |  |
| MAMP   | UFOPB/148/03/2024 | seguimiento                                       | empleada   | chetumal                         | OPB          |               |                   |             |          | 1        |       |                                      |                        |  | Mujer                    |                 |                          | 1                          | Psicológica, Física, Patrimonial, económica y moral                                    | Si                     | No                           |  |  |
| MTTG   | UFOPB/79/01/2024  | seguimiento                                       | estudiante   | chetumal                         | OPB          |               |                   |             |          |          | 1     |                                      |                        |  | Mujer                    |                 |                          | 1                          | psicológica, física, patrimonial, económica, sexual, moral                             | si                     | No                           |  |  |
| MGCP   | UFOPB/125/04/2023 | seguimiento                                       | Empleada   | chetumal                         | OPB          |               |                   |             |          |          | 1     |                                      |                        |  | Mujer                    |                 |                          | 1                          | psicológica y patrimonial  | Si                     | NO                           |  |  |
| RGCC   | UFOPB/138/04/2023 | seguimiento                                       | Labores del hogar  | chetumal                         | OPB          |               |                   |             |          |          | 1     |                                      |                        |  | Mujer                    |                 |                          | 1                          | psicológica y física   | NO                     | NO                           |  |  |
| ACLG   | UFOPB/279/05/2024 | seguimiento                                       | empleada   | chetumal                         | OPB          |               |                   |             |          |          | 1     |                                      |                        |  | Mujer                    |                 |                          | 1                          | Psicológica, física, patrimonial, económica, sexual y moral                            | Si                     | No                           |  |  |
| SJSC   | UFOPB/268/05/2024 | Primer contacto                                   | Empleada   | chetumal                         | OPB          |               |                   |             | 1        |          |       |                                      |                        |  | Mujer                    |                 |                          | 1                          | Psicológica, física y económica  | Si                     | NO                           |  |  |
| DRL    | UFOPB/328/06/2024 | Primer contacto                                   | Autoempleada   | chetumal                         | OPB          |               |                   |             |          |          | 1     |                                      |                        |  | Mujer                    |                 |                          | 1                          | psicológica, física, patrimonial y económica   | Si                     | NO                           |  |  |
| RMSA   | UFOPB/392/10/2023 | Primer contacto                                   | Empleada   | La Unión                         | OPB          |               |                   |             |          |          | 1     |                                      |                        |  | Mujer                    |                 |                          | 1                          | Psicológica, Física, Patrimonial, económica y moral                                    | Si                     | NO                           |  |  |
| MPAP   | UFOPB/185/04/2024 | seguimiento                                       | trabajadora independiente  | chetumal                         | OPB          |               |                   |             |          |          | 1     |                                      |                        |  | Mujer                    |                 |                          | 1                          | Psicológica, física y económica  | Si                     | No                           |  |  |
|        |                   |   | <b>Atenciones de primer contacto</b>   | <b>Atenciones de seguimiento</b> | <b>Total</b> |               |                   |             |          |          |       |                                      |                        |  |                          |                 |                          |                            |  |                        |                              |  |  |
|        |                   |   | 3  | 25                               | 28           |               |                   |             |          |          |       |                                      |                        |  |                          |                 |                          |                            |  |                        |                              |  |  |

Elaboró: Ariadna Pamela Segura Barrera

## CEDULA DE VALIDACIÓN

|  |
|--|
| PROGRAMA PRESUPUESTARIO  |
| E043 AUTONOMÍA DE LAS MUJERES  |
| COMPONENTE   |
| C03 SERVICIOS INSTITUCIONALES GRATUITOS A MUJERES EN SITUACIÓN DE VIOLENCIA Y, EN SU CASO SUS HIJAS E HIJOS, OFRECIDOS       |
| ACTIVIDAD  |
| OFRECIMIENTO DE SERVICIOS DE APOYO PSICOLÓGICO PARA MUJERES EN SITUACIÓN DE VIOLENCIA Y, EN SU CASO, SUS HIJAS E HIJOS       |
| FOLIO Y ACCION   |
| 797 - OFRECIMIENTO DE SERVICIOS DE APOYO PSICOLÓGICO PARA MUJERES EN SITUACIÓN DE VIOLENCIA Y, EN SU CASO, SUS HIJAS E HIJOS |
| INDICADOR  |
| INDPPE043C03A02 - PORCENTAJE DE MUJERES EN SITUACIÓN DE VIOLENCIA ATENDIDAS CON LOS SERVICIOS DE APOYO PSICOLÓGICO           |

|           |                |
|-----------|----------------|
| LUGAR     |                |
| LOCALIDAD | CHETUMAL       |
| MUNICIPIO | OTHON P.BLANCO |

|               |    |
|---------------|----|
| BENEFICIARIOS |    |
| MUJERES       | 42 |
| HOMBRES       | 0  |



HAGO CONSTAR QUE LOS DATOS ANTERIORES SON CORRECTOS  
Y SE APEGAN AL DESARROLLO DE ACTIVIDAD INFORMADA



LCDA. JUDITH YOSAJANY GONZÁLEZ PADILLA  
DIRECTORA DE PREVENCIÓN DE LA VIOLENCIA DE GÉNERO

LCDA. JUDITH YOSAJANY GONZÁLEZ PADILLA#DIRECTORA@2024-08-01\$09:00&

\*OTHON P.BLANCO//http://sistemas.iqm.gob.mx/siprosa/catalogos/a\_acciones2/fpdf/tut5.php?process=797





|                         |        |                   |            |
|-------------------------|--------|-------------------|------------|
| Periodo que se reporta: | agosto | Área de atención: | psicología |
|-------------------------|--------|-------------------|------------|

Registro de usuarias atendidas en el área de atención de psicología

| Siglas | No. de expediente | Tipo de servicio<br>(Seguimiento/Primer contacto) | Ocupación:<br>Campesina(a)<br>Autoempleada(a)<br>Empleada(a)<br>Obrera(o)<br>Estudiante<br>Labores del Hogar<br>Otra (describir) | Localidad                        | Municipio    | Rango de edad |       |       |       |       |       | Sexo:<br>H-ombre<br>M-ujer<br>O-tro | categorías específicas |  |                          |                 | sin categoría específica | Tipo de violencia referida | Para Mujeres únicamente  |                        |                              |
|--------|-------------------|---|--|----------------------------------|--------------|---------------|-------|-------|-------|-------|-------|-------------------------------------|------------------------|--|--------------------------|-----------------|--------------------------|----------------------------|--|------------------------|------------------------------|
|        |                   |   |  |                                  |              | 0-9           | 10-14 | 15-19 | 20-29 | 30-49 | 50-59 |                                     | 60 y +                 | ¿Vive con alguna capacidad diferente? ¿Cuid? | ¿Hablas lengua indígena? | ¿Eres migrante? |                          |                            | ¿Te consideras afrodescendiente?   | ¿Eres jefa de familia? | ¿Eres madre y menor de edad? |
|        |                   |   |  |                                  |              |               |       |       |       |       |       |                                     |                        |  |                          |                 |                          |                            |  |                        |                              |
| BACC   | UFOPB/329/0/2023  | seguimiento                                       | Estudiante   | chetumal                         | OPB          |               |       |       | 1     |       |       |                                     | Mujer                  |  |                          |                 |                          | 1                          | Psicológica y económica  | NO                     | NO                           |
| BICC   | UFOPB/319/0/2023  | seguimiento                                       | Labores del hogar  | chetumal                         | OPB          |               |       |       |       |       |       | 1                                   | Mujer                  |  |                          |                 |                          | 1                          | Psicológica y económica  | NO                     | NO                           |
| MGCP   | UFOPB/125/04/2023 | seguimiento                                       | Empleada   | chetumal                         | OPB          |               |       |       |       |       |       |                                     | Mujer                  |  |                          |                 |                          | 1                          | psicológica y patrimonial  | SI                     | NO                           |
| HICW   | 135/2018          | seguimiento                                       | labores del hogar  | chetumal                         | OPB          |               |       |       |       |       |       |                                     | Mujer                  |  |                          |                 |                          | 1                          | Psicológica, física, económica, patrimonial, moral y sexual                            | NO                     | NO                           |
| SDVS   | UFOPB/208/06/2022 | seguimiento                                       | labores del hogar  | chetumal                         | OPB          |               |       |       |       |       | 1     |                                     | Mujer                  |  |                          |                 |                          | 1                          | psicológica, física, económica   | NO                     | NO                           |
| ABRA   | UFOPB/130/04/2023 | seguimiento                                       | Empleada   | chetumal                         | OPB          |               |       |       |       |       |       |                                     | Mujer                  |  |                          |                 |                          | 1                          | psicológica, física y moral  | NO                     | NO                           |
| SARL   | UFOPB/152/03/2024 | seguimiento                                       | Labores del hogar  | chetumal                         | OPB          |               |       |       |       |       |       |                                     | Mujer                  |  |                          |                 |                          | 1                          | psicológica, física, patrimonial y económica   | SI                     | No                           |
| ENNV   | UFOPB/355/09/2023 | seguimiento                                       | Labores del hogar  | chetumal                         | OPB          |               |       |       |       |       |       |                                     | Mujer                  |  |                          |                 |                          | 1                          | Psicológica, física, sexual, moral   | SI                     | No                           |
| KAPO   | UFOPB/335/07/2023 | seguimiento                                       | Labores del hogar  | chetumal                         | OPB          |               |       |       |       |       |       |                                     | Mujer                  |  |                          |                 |                          | 1                          | Psicológica, física, económica, patrimonial, moral y sexual                            | NO                     | NO                           |
| SCAM   | UFOPB/145/03/2024 | seguimiento                                       | empleada   | chetumal                         | OPB          |               |       |       |       |       |       |                                     | Mujer                  |  |                          |                 |                          | 1                          | Psicológica, física y económica  | SI                     | No                           |
| LIB    | UFOPB/219/04/2024 | seguimiento                                       | Labores del hogar  | chetumal                         | OPB          |               |       |       | 1     |       |       |                                     | Mujer                  |  |                          |                 |                          | 1                          | Psicológica, física, patrimonial, económica, sexual                                    | SI                     | NO                           |
| AJGP   | UFOPB/125/02/2024 | seguimiento                                       | empleada   | chetumal                         | OPB          |               |       |       |       |       |       |                                     | Mujer                  |  |                          |                 |                          | 1                          | psicológica, física y moral  | SI                     | No                           |
| ANA    | UFOPB/486/12/2023 | seguimiento                                       | labores del hogar  | Alvaro Obregón                   | OPB          |               |       |       |       |       |       |                                     | Mujer                  |  |                          |                 |                          | 1                          | psicológica, física, patrimonial, económica, sexual, moral                             | SI                     | No                           |
| AECM   | UFOPB/366/09/2023 | seguimiento                                       | empleada   | chetumal                         | OPB          |               |       |       |       |       |       |                                     | Mujer                  |  |                          |                 |                          | 1                          | psicológica y moral  | SI                     | No                           |
| NSMA   | UFOPB/238/05/2024 | seguimiento                                       | Labores del hogar  | chetumal                         | OPB          |               |       |       |       |       |       |                                     | Mujer                  |  |                          |                 |                          | 1                          | Psicológica y física   | SI                     | No                           |
| AMLM   | UFOPB/179/06/2023 | seguimiento                                       | Labores del hogar  | bachalar                         | OPB          |               |       |       |       |       |       |                                     | Mujer                  |  |                          |                 |                          | 1                          | psicológica, física, patrimonial, económica, sexual y obstétrica                       | NO                     | NO                           |
| GVSC   | UFOPB/105/04/2022 | seguimiento                                       | Empleada   | chetumal                         | OPB          |               |       |       |       |       |       |                                     | Mujer                  |  |                          |                 |                          | 1                          | psicológica y física   | SI                     | NO                           |
| LDD    | UFOPB/272/05/2024 | seguimiento                                       | Autoempleada   | chetumal                         | OPB          |               |       |       |       |       |       |                                     | Mujer                  |  |                          |                 |                          | 1                          | Psicología y física  | SI                     | No                           |
| YPO    | UFOPB/305/06/2024 | seguimiento                                       | Empleada   | chetumal                         | OPB          |               |       |       |       |       |       |                                     | Mujer                  |  |                          |                 |                          | 1                          | Psicológica, física, patrimonial, económica y sexual                                   | SI                     | No                           |
| MASG   | UFOPB/112/04/2022 | seguimiento                                       | Labores del hogar  | chetumal                         | OPB          |               |       |       |       |       | 1     |                                     | Mujer                  |  |                          |                 |                          | 1                          | Psicológica, física, económica, moral y sexual   | NO                     | NO                           |
| MPAP   | UFOPB/185/04/2024 | seguimiento                                       | trabajadora independiente  | chetumal                         | OPB          |               |       |       |       |       |       |                                     | Mujer                  |  |                          |                 |                          | 1                          | Psicológica, física y económica  | SI                     | No                           |
| MGCP   | UFOPB/125/04/2023 | seguimiento                                       | Empleada   | chetumal                         | OPB          |               |       |       |       |       |       |                                     | Mujer                  |  |                          |                 |                          | 1                          | psicológica y patrimonial  | SI                     | NO                           |
| MICF   | UFOPB/309/2018    | seguimiento                                       | Autoempleada   | chetumal                         | OPB          |               |       |       |       |       |       |                                     | Mujer                  |  |                          |                 |                          | 1                          | Psicológica y moral  | SI                     | NO                           |
| LATC   | UFOPB/102/02/2024 | seguimiento                                       | labores del hogar  | chetumal                         | OPB          |               |       |       |       |       |       |                                     | Mujer                  |  |                          | 1               |                          | 1                          | psicológica, patrimonial, económica, sexual, moral                                     | SI                     | No                           |
| LGT    | UFOPB/342/07/2024 | seguimiento                                       | Empleada   | chetumal                         | OPB          |               |       |       |       |       |       |                                     | Mujer                  |  |                          |                 |                          | 1                          | psicológica, física, patrimonial y económica   | SI                     | No                           |
| FYU    | UFOPB/048/01/2024 | seguimiento                                       | Empleada   | chetumal                         | OPB          |               |       |       |       |       |       |                                     | Mujer                  |  |                          |                 |                          | 1                          | Psicológica, física, patrimonial, económica, sexual y moral                            | SI                     | no                           |
| LPT    | UFOPB/471/02/2023 | seguimiento                                       | Labores del hogar  | chetumal                         | OPB          |               |       |       |       |       |       |                                     | Mujer                  |  |                          |                 |                          | 1                          | psicológica, física, económica y moral   | NO                     | NO                           |
| NEMK   | UFOPB/212/04/2024 | seguimiento                                       | empleada   | chetumal                         | OPB          |               |       |       |       |       |       |                                     | Mujer                  |  |                          |                 |                          | 1                          | psicológica, física, patrimonial y económica   | SI                     | No                           |
| LYCB   | UFOPB/285/05/2024 | seguimiento                                       | Empleada   | chetumal                         | OPB          |               |       |       |       |       |       |                                     | Mujer                  |  |                          |                 |                          | 1                          | psicológica y moral  | SI                     | No                           |
| SGM    | UFOPB/150/03/2024 | seguimiento                                       | Labores del hogar  | chetumal                         | OPB          |               |       |       |       |       |       |                                     | Mujer                  |  |                          |                 |                          | 1                          | Psicológica, Física, Patrimonial, Económica, Moral y Contra los derechos reproductivos | SI                     | No                           |
| SCAM   | UFOPB/145/03/2024 | seguimiento                                       | empleada   | chetumal                         | OPB          |               |       |       |       |       |       |                                     | Mujer                  |  |                          |                 |                          | 1                          | Psicológica, física y económica  | SI                     | No                           |
| AEBS   | UFOPB/157/03/2024 | seguimiento                                       | empleada   | chetumal                         | OPB          |               |       |       |       |       |       |                                     | Mujer                  |  |                          |                 |                          | 1                          | Psicológica, Física, Moral   | SI                     | No                           |
| HICW   | 135/2018          | seguimiento                                       | labores del hogar  | chetumal                         | OPB          |               |       |       |       |       |       |                                     | Mujer                  |  |                          |                 |                          | 1                          | Psicológica, física, económica, patrimonial, moral y sexual                            | NO                     | NO                           |
| MGCP   | UFOPB/125/04/2023 | seguimiento                                       | Empleada   | chetumal                         | OPB          |               |       |       |       |       |       |                                     | Mujer                  |  |                          |                 |                          | 1                          | psicológica y patrimonial  | SI                     | NO                           |
| BACC   | UFOPB/329/0/2023  | seguimiento                                       | Estudiante   | chetumal                         | OPB          |               |       |       |       |       |       |                                     | Mujer                  |  |                          |                 |                          | 1                          | Psicológica y económica  | NO                     | NO                           |
| BICC   | UFOPB/319/07/2023 | seguimiento                                       | Labores del hogar  | chetumal                         | OPB          |               |       |       |       |       |       |                                     | Mujer                  |  |                          |                 |                          | 1                          | Psicológica y económica  | NO                     | NO                           |
| ENNV   | UFOPB/429/10/2023 | seguimiento                                       | Estudiante   | chetumal                         | OPB          |               |       |       |       |       |       |                                     | Mujer                  |  |                          |                 |                          | 1                          | Psicológica, física y patrimonial  | NO                     | NO                           |
| ENNV   | UFOPB/355/09/2023 | seguimiento                                       | Labores del hogar  | chetumal                         | OPB          |               |       |       |       |       |       |                                     | Mujer                  |  |                          |                 |                          | 1                          | Psicológica, física, sexual, moral   | SI                     | No                           |
| RLCD   | UFOPB/158/05/2023 | seguimiento                                       | Empleada   | chetumal                         | OPB          |               |       |       |       |       |       |                                     | Mujer                  |  |                          |                 |                          | 1                          | psicológica  | SI                     | NO                           |
| PJPC   | UFOPB/385/09/2023 | seguimiento                                       | Autoempleada   | Francisco Villa                  | OPB          |               |       |       |       |       |       |                                     | Mujer                  |  |                          |                 |                          | 1                          | Psicológica, física, económica, patrimonial, moral y sexual                            | SI                     | NO                           |
| NSMA   | UFOPB/238/05/2024 | seguimiento                                       | Labores del hogar  | chetumal                         | OPB          |               |       |       |       |       |       |                                     | Mujer                  |  |                          |                 |                          | 1                          | Psicológica y física   | SI                     | No                           |
| MILOR  | 358/2018          | seguimiento                                       | Autoempleada   | chetumal                         | OPB          |               |       |       |       |       |       |                                     | Mujer                  |  |                          |                 |                          | 1                          | psicológica, económica, patrimonial, sexual y moral                                    | SI                     | NO                           |
|        |                   |   | <b>Atenciones de primer contacto</b>   | <b>Atenciones de seguimiento</b> | <b>Total</b> |               |       |       |       |       |       |                                     |                        |  |                          |                 |                          |                            |  |                        |                              |
|        |                   |   | 11   | 42                               | 53           |               |       |       |       |       |       |                                     |                        |  |                          |                 |                          |                            |  |                        |                              |

## CEDULA DE VALIDACIÓN

|  |
|--|
| PROGRAMA PRESUPUESTARIO  |
| E043 AUTONOMÍA DE LAS MUJERES  |
| COMPONENTE   |
| C03 SERVICIOS INSTITUCIONALES GRATUITOS A MUJERES EN SITUACIÓN DE VIOLENCIA Y, EN SU CASO SUS HIJAS E HIJOS, OFRECIDOS       |
| ACTIVIDAD  |
| OFRECIMIENTO DE SERVICIOS DE APOYO PSICOLÓGICO PARA MUJERES EN SITUACIÓN DE VIOLENCIA Y, EN SU CASO, SUS HIJAS E HIJOS       |
| FOLIO Y ACCION   |
| 813 - OFRECIMIENTO DE SERVICIOS DE APOYO PSICOLÓGICO PARA MUJERES EN SITUACIÓN DE VIOLENCIA Y, EN SU CASO, SUS HIJAS E HIJOS |
| INDICADOR  |
| INDPPE043C03A02 - PORCENTAJE DE MUJERES EN SITUACIÓN DE VIOLENCIA ATENDIDAS CON LOS SERVICIOS DE APOYO PSICOLÓGICO           |

|           |                            |
|-----------|----------------------------|
| LUGAR     |                            |
| LOCALIDAD | JOSÉ MARÍA MORELOS, Q. ROO |
| MUNICIPIO | JOSE MARIA MORELOS         |

|               |    |
|---------------|----|
| BENEFICIARIOS |    |
| MUJERES       | 20 |
| HOMBRES       | 0  |



HAGO CONSTAR QUE LOS DATOS ANTERIORES SON CORRECTOS  
Y SE APEGAN AL DESARROLLO DE ACTIVIDAD INFORMADA

*Karen G. Secundino Vivas*

KAREN GABRIELA SECUNDINO VIVAS  
DELEGADA MUNICIPAL

Valido

*Judith Yosajani González Padilla*  
Lcda. Judith Yosajani González Padilla  
Directora de Prevención de  
la Violencia de Género

C.LUCY MARIBEL BLANCO ANGULO#ENCARGADA JOSÉ MARÍA MORELOS@2024-08-01\$9:00&

\*JOSE MARIA MORELOS//http://sistemas.iqm.gob.mx/siprosa/catalogos/a\_acciones?/.../tuto5.php?process=813

Delegación Municipal JMM (Q Roo)

Persona facilitadora o persona responsable directa de la actividad:

Lic. Aracely Yam Couch.

Nombre y/o tema de la actividad:

Orientación y Terapia Psicológica

Municipio y localidad en donde se realiza la actividad:

Delegación Municipal José María Morelos Q Roo

En su caso, Institución que colabora en la actividad:

Fiscaría

Lugar donde se realiza la actividad (sede):

Oficina delegación Municipal, Oficina Psicológica y Orientación

Clasificación de la Actividad: Curso, Taller, Conferencia, Plática, Atención Directa, Otro (describir brevemente):

Fecha y Hora de la Actividad:

01-31 de agosto 2024  
9:00 hrs - 17:00 hrs.

Su información es muy importante para el IQM, favor de escribir todos sus datos completos, sin abreviaturas y con letra legible de molde. En caso de que así se aplique a Usted, No deje espacios sin llenar

| Nombre                         | Ocupación:<br>Campesino(a)<br>Auto-empleado(a)<br>Empleado(a)<br>Obrero(a)<br>Estudiante<br>Labores del Hogar<br>Otra (describir) | Municipio | Localidad   | Rango de Edad |       |       |       |       |       |        | Sexo:<br>H-ombre<br>M-uje<br>O-tro | Teléfono de contacto | Categorías específicas          |                          |                 |                                  | Sin categoría específica | Para Mujeres únicamente |                              |    |
|--------------------------------|---|-----------|-------------|---------------|-------|-------|-------|-------|-------|--------|------------------------------------|----------------------|---------------------------------|--------------------------|-----------------|----------------------------------|--------------------------|-------------------------|------------------------------|----|
|                                |   |           |             | 0-9           | 10-14 | 15-19 | 20-29 | 30-49 | 50-59 | 60 y + |                                    |                      | ¿Vives con alguna discapacidad? | ¿Hablas lengua indígena? | ¿Eres migrante? | ¿Te consideras afrodescendiente? |                          | ¿Eres jefa de familia?  | ¿Eres madre y menor de edad? |    |
| 1: Maria Dominga Chan Martin   | Empleado  | J.M.M.    | S.M.M.      |               |       |       |       | ✓     |       |        |                                    | M                    | 9 —                             | No                       | No              | No                               | No                       |                         | Si                           | No |
| 2: Martha Veronica Ku Martinez | Empleado  | J.M.M.    | J.M.M.      |               |       |       |       | ✓     |       |        |                                    | M                    | 9971205224                      | No                       | Si              | No                               | No                       |                         | Si                           | No |
| 3: Lidia Shaddai EK Unke       | Ama de casa   | JMM       | JMM         |               |       |       |       | ✓     |       |        |                                    | M                    | 9971385428                      | NO                       | NO              | NO                               | NO                       |                         | Si                           | No |
| 4: Lizety Esp. Alonzo Chi      | Empleado  | J.M.M.    | J.M.M.      |               |       |       | ✓     |       |       |        |                                    | M                    | 9971280679                      | NO                       | NO              | NO                               | NO                       |                         | Si                           | No |
| 5: Maria Espinoza              | ama de casa   | JMM       | JMM         |               |       |       |       | ✓     |       |        |                                    | M                    | —                               | NO                       | NO              | NO                               | NO                       |                         | Si                           | No |
| 6: MARIA YOLANDA PERAZA        | AMA DE CASA   | J.M.M.    | J.M.M.      |               |       |       |       | ✓     |       |        |                                    | M                    | —                               | NO                       | NO              | NO                               | NO                       |                         | Si                           | No |
| 7: Geny Kaura Miam Che         | Ama de casa   | J.M.M.    | San Antonio |               |       |       | ✓     |       |       |        |                                    | M                    | 9971230353                      | NO                       | NO              | NO                               | NO                       |                         | Si                           | No |
| 8: Ronica Espinoza             | ama de casa   | JMM       | JMM         |               |       |       |       | ✓     |       |        |                                    | M                    | —                               | NO                       | NO              | NO                               | NO                       |                         | Si                           | No |
| 9: Martha V. KEMTZ             | Empleado  | J.M.M.    | J.M.M.      |               |       |       |       | ✓     |       |        |                                    | M                    | —                               | NO                       | NO              | NO                               | NO                       |                         | Si                           | No |
| 10: MARIA YOLANDA PERAZA       | AMA DE CASA   | J.M.M.    | J.M.M.      |               |       |       |       | ✓     |       |        |                                    | M                    | 9971205224                      | No                       | Si              | No                               | No                       |                         | Si                           | No |
| 11: Yacmin Chi Carol           | Ama de casa   | J.M.M.    | J.M.M.      |               |       |       | ✓     |       |       |        |                                    | M                    | 9971230353                      | NO                       | NO              | NO                               | NO                       |                         | Si                           | No |
|                                |   |           |             |               |       |       |       |       |       |        |                                    | M                    | 9971800981                      | No                       | Si              | NO                               | NO                       |                         | Si                           | No |

Aviso de Privacidad: En cumplimiento a la Ley General de Protección de Datos Personales en Posesión de Sujetos Obligados y la Ley de Protección de Datos Personales en Posesión de Sujetos Obligados para el Estado de Quintana Roo, el Instituto Quintanarroense de la Mujer en su calidad de Sujeto Obligado en materia de responsabilidad del tratamiento de los datos personales que nos proporciona, los cuales serán protegidos de conformidad a lo dispuesto en la citada Ley y demás normatividad que resulte aplicable. Los Datos legales y seguridad suficientes para proteger los datos personales que se hayan recabado. Para mayor detalle consulte nuestro aviso de privacidad integral en qroo.gob.mx/iqm en la sección de avisos de privacidad.

Psico Aracely Yam Couch  
Nombre, cargo y firma  
de la Persona Facilitadora o Persona Responsable directa



INSTITUTO QUINTANARROENSE DE LA MUJER

DELEGACIÓN MUNICIPAL DE JOSÉ MARÍA MORELOS

C. Lucy Mabel Blanco Argu  
Auxiliar Adm.

Delegación Municipal JMM (Q.R.O.)

Nombre y/o tema de la actividad:

Orientación y Terapia Psicológica

Persona facilitadora o persona responsable directa de la actividad:

Lic. Aracely Yam Cauch

En su caso, Institución que colabora en la actividad:

Fiscalía

Municipio y localidad en donde se realiza la actividad:

Delegación Municipal José María Morelos

Lugar donde se realiza la actividad (sede):

Oficina Delegación Municipal Atención Psicológica y Orientación

Clasificación de la Actividad: Curso, Taller, Conferencia, Plática, Atención Directa, Otro (describir brevemente):

Fecha y Hora de la Actividad:

01-31 de agosto 2024.  
9:00 hrs - 17:00 hrs.

Su información es muy importante para el IQM, favor de escribir todos sus datos completos, sin abreviaturas y con letra legible de molde. En caso de que así se aplique a Usted, No deje espacios sin llenar

| Nombre                        | Ocupación:<br>Campesina(o)<br>Autoempleada(o)<br>Empleada(o)<br>Obrero(a)<br>Estudiante<br>Labores del Hogar<br>Otra (describir) | Municipio | Localidad       | Rango de Edad |       |       |       |       |       |        |                                 | Sexo:<br>H-ombre<br>M-ujer<br>O-tro | Teléfono de contacto | Categorías específicas   |                 |                                  |                        | Sin categoría específica | Para Mujeres únicamente      |    |
|-------------------------------|--|-----------|-----------------|---------------|-------|-------|-------|-------|-------|--------|---------------------------------|-------------------------------------|----------------------|--------------------------|-----------------|----------------------------------|------------------------|--------------------------|------------------------------|----|
|                               |  |           |                 | 0-9           | 10-14 | 15-19 | 20-29 | 30-49 | 50-59 | 60 y + | ¿Vives con alguna discapacidad? |                                     |                      | ¿Hablas lengua indígena? | ¿Eres migrante? | ¿Te consideras afrodescendiente? | ¿Eres jefa de familia? |                          | ¿Eres madre y menor de edad? |    |
| 12. Geny Isaura miamiche      | Ama de casa  | J.M.M     | San Antonio tok |               |       |       | ✓     |       |       |        |                                 | M                                   | —                    | NO                       | NO              | NO                               | NO                     |                          | SI                           | NO |
| 13. Olga Moo cauch            | ama de casa  | J.M.M     | Dzushu          |               |       |       |       |       |       | ✓      |                                 | M                                   | —                    | NO                       | SI              | NO                               | NO                     |                          | SI                           | NO |
| 14. Minelia oc cascor         | ama de casa  | J.M.M     | To Mo M         |               |       |       |       |       |       | ✓      |                                 | M                                   | 9983361702           | NO                       | NO              | NO                               | NO                     |                          | SI                           | NO |
| 15. Talla araceli Mahachi     | Ama de casa  | J.M.M     | Sacacaca        |               |       |       |       |       |       | ✓      |                                 | M                                   | 9977510897           | NO                       | SI              | NO                               | NO                     |                          | SI                           | SI |
| 16. Martha Verónica Kó Mtz    | Empleada   | J.M.M     | J.M.M           |               |       |       |       |       |       | ✓      |                                 | M                                   | 997205221            | NO                       | SI              | NO                               | NO                     |                          | SI                           | SI |
| 17. Brenda Ich fogelles       | ama de casa  | J.M.M     | J.M.M           |               |       |       |       |       |       | ✓      |                                 | M                                   | 9971237840           | NO                       | NO              | NO                               | NO                     |                          | SI                           | NO |
| 18. Teresita de Jesus         | ama de casa  | J.M.M     | santa Gertrudis |               |       |       |       |       |       | ✓      |                                 | M                                   | 99731140635          | NO                       | NO              | NO                               | NO                     |                          | SI                           | NO |
| 19. Lidia Shaddai Ek Onibe    | Ama de casa  | J.M.M     | J.M.M           |               |       |       |       |       |       | ✓      |                                 | M                                   | 9971385428           | NO                       | NO              | NO                               | NO                     |                          | SI                           | NO |
| 20. Rosa Andrea Perra Peraltu | Empleada   | J.M.M     | J.M.M           |               |       |       |       |       |       | ✓      |                                 | M                                   | 9971015832           | NO                       | NO              | NO                               | NO                     |                          | SI                           | NO |

Aviso de Privacidad: En cumplimiento a la Ley General de Protección de Datos Personales en Posesión de Sujetos Obligados y la Ley de Protección de Datos Personales en Posesión de Sujetos Obligados para el Estado de Quintana Roo, el Instituto Quintanense de la Mujer en su calidad de Sujeto Obligado, es responsable del tratamiento de los datos personales que nos proporcione, los cuales serán protegidos de conformidad a lo dispuesto en la citada Ley y demás normatividad que resulte aplicable. Los Datos legales y seguridad suficientes para proteger los datos personales que se hayan recabado. Para mayor detalle consulte nuestro aviso de privacidad Integral en qroo.gob.mx/iqm en la sección de avisos de privacidad.

Lic. Aracely Yam Cauch  
Nombre, cargo y firma  
de la Persona Facilitadora o Persona Responsable directa



DELEGACIÓN MUNICIPAL DE JOSÉ MARÍA MORELOS

Ramón  
Lic. M. Blanco Argueta  
Auxiliar Administrativo

## CEDULA DE VALIDACIÓN

|  |
|--|
| PROGRAMA PRESUPUESTARIO  |
| E043 AUTONOMÍA DE LAS MUJERES  |
| COMPONENTE   |
| C03 SERVICIOS INSTITUCIONALES GRATUITOS A MUJERES EN SITUACIÓN DE VIOLENCIA Y, EN SU CASO SUS HIJAS E HIJOS, OFRECIDOS       |
| ACTIVIDAD  |
| OFRECIMIENTO DE SERVICIOS DE APOYO PSICOLÓGICO PARA MUJERES EN SITUACIÓN DE VIOLENCIA Y, EN SU CASO, SUS HIJAS E HIJOS       |
| FOLIO Y ACCION   |
| 870 - OFRECIMIENTO DE SERVICIOS DE APOYO PSICOLÓGICO PARA MUJERES EN SITUACIÓN DE VIOLENCIA Y, EN SU CASO, SUS HIJAS E HIJOS |
| INDICADOR  |
| INDPPE043C03A02 - PORCENTAJE DE MUJERES EN SITUACIÓN DE VIOLENCIA ATENDIDAS CON LOS SERVICIOS DE APOYO PSICOLÓGICO           |

|           |                       |
|-----------|-----------------------|
| LUGAR     |                       |
| LOCALIDAD | INSTALACIONES DEL IQM |
| MUNICIPIO | BENITO JUAREZ         |

|               |    |
|---------------|----|
| BENEFICIARIOS |    |
| MUJERES       | 66 |
| HOMBRES       | 0  |



HAGO CONSTAR QUE LOS DATOS ANTERIORES SON CORRECTOS  
Y SE APEGAN AL DESARROLLO DE ACTIVIDAD INFORMADA

*D. Y. Bautista*

DENIA DE YTA BAUTISTA  
COORDINADOR MUNICIPAL IQM BJ

*Valido*  
*Judith Yosajani Gonzalez Padilla*  
**Lcda. Judith Yosajani González Padilla**  
**Directora de Prevención de**  
**la Violencia de Género**

LCDA. DENIA DE YTA BAUTISTA#DELEGADA BENITO JUÁREZ@2024-08-01\$9am&

\*BENITO JUAREZ//http://sistemas.iqm.gov.mx/siprosa/catalogos/a\_acciones2/fpdf/tuto5.php?process=870

|  |  |                        |  |                            |
|--|--|------------------------|--|----------------------------|
|  | Unidad responsable/<br>Delegación municipal: | COORDINACIÓN MUNICIPAL | Nombre y/o tema de la actividad:                         | Servicios psicológicos     |
| Persona facilitadora o<br>persona responsable directa de la actividad:   | MTRA. LAURA IVETH GARCÍA GAMBOA              |                        | En su caso, Institución que<br>colabora en la actividad: |                            |
| Municipio y localidad en donde se realiza la actividad:  | BENITO JUÁREZ                                |                        | Lugar donde se realiza la actividad<br>(sede):           | IOM                        |
| Clasificación de la Actividad: Curso, Taller, Conferencia, Plática, Atención Directa, Otro (describir brevemente): |  |                        | Servicios psicológicos AGOSTO                            |                            |
| # 870  |  |                        | Fecha y Hora de la Actividad:                            | 1a 31 Agosto 2024 9a 5 pm. |

Su información es muy importante para el IQM, favor de escribir todos sus datos completos, sin abreviaturas y con letra legible de molde. En caso de que así se aplique a Usted, No deje espacios sin llenar

| Nombre                          | Ocupación:<br>Campesina(o)<br>Autoempleada(o)<br>Empleada(o)<br>Obrera(o)<br>Estudiante<br>Labores del Hogar<br>Otra (describir) | Municipio | Localidad | Rango de Edad |       |       |       |       |       |        | Sexo:<br>H-ombre<br>M-ujer<br>O-tro | Teléfono de contacto | Categorías específicas                |                                |                    |                                     | Sin categoría<br>específica | Para Mujeres únicamente   |                                    |
|---------------------------------|--|-----------|-----------|---------------|-------|-------|-------|-------|-------|--------|-------------------------------------|----------------------|---------------------------------------|--------------------------------|--------------------|-------------------------------------|-----------------------------|---------------------------|------------------------------------|
|                                 |  |           |           | 0-9           | 10-14 | 15-19 | 20-29 | 30-49 | 50-59 | 60 y + |                                     |                      | ¿Vives con<br>alguna<br>discapacidad? | ¿Hablas<br>lengua<br>indígena? | ¿Eres<br>migrante? | ¿Te consideras<br>afrodescendiente? |                             | ¿Eres jefa de<br>familia? | ¿Eres madre y<br>menor de<br>edad? |
| Evangelina Villamil de la Garza | Hogar  | B. Juárez | Cancún    |               |       |       |       |       |       | ✓      | M                                   | 9983903316           | No                                    | No                             | No                 | No                                  |                             | No                        | No                                 |
| Minerva Hernandez Rodriguez     | Autoempleada   | B. Juárez | Cancún    |               |       |       |       |       |       | ✓      | M                                   | 9981927448           | No                                    | No                             | No                 | No                                  |                             | No                        | No                                 |
| Diana Ruiz Fernandez            | Empleada   | B. Juárez | Cancún    |               |       |       | ✓     |       |       |        | M                                   | 9241042273           | No                                    | No                             | No                 | No                                  |                             | No                        | No                                 |
| Verónica Herrera                | Autoempleada   | B. Juárez | Cancún    |               |       |       |       |       |       | ✓      | M                                   | 9982905867           | No                                    | No                             | No                 | No                                  |                             | No                        | No                                 |
| Rosalía Ceballos Bacas          | Hogar  | B. Juárez | Cancún    |               |       |       |       |       |       | ✓      | M                                   | 9984943025           | No                                    | No                             | No                 | No                                  |                             | No                        | No                                 |
| Laura Guzmán                    | Empleada   | B. Juárez | Cancún    |               |       |       | ✓     |       |       |        | M                                   | 9987595319           | No                                    | si                             | No                 | No                                  |                             | No                        | No                                 |
| Lucía Vega Parada               | Autoempleada   | B. Juárez | Cancún    |               |       |       |       |       |       | ✓      | M                                   | 9983364003           | No                                    | No                             | No                 | No                                  |                             | No                        | No                                 |
| Natalia Gpe. Gonzalez Rosete    | Empleada   | B. Juárez | Cancún    |               |       |       |       |       |       | ✓      | M                                   | 9983397416           | No                                    | No                             | No                 | No                                  |                             | No                        | No                                 |
| Maria A. Ramirez Beltrán        | Hogar  | B. Juárez | Cancún    |               |       |       | ✓     |       |       |        | M                                   | 9984112399           | No                                    | No                             | si                 | No                                  |                             | si                        | No                                 |
| Lucía Nelly Moreno Castro       | Hogar  | B. Juárez | Cancún    |               |       |       |       |       |       | ✓      | M                                   | 9982057001           | No                                    | No                             | No                 | No                                  |                             | No                        | No                                 |
| Elsy María Martín Espadas       |  |           |           |               |       |       |       |       |       |        | M                                   | 9982191204           |                                       |                                |                    |                                     |                             | No                        | No                                 |

Aviso de Privacidad: En cumplimiento a la Ley General de Protección de Datos Personales en Posesión de Sujetos Obligados y la Ley de Protección de Datos Personales en Posesión de Sujetos Obligados para el Estado de Quintana Roo, el Instituto Quintanarroense de la Mujer en su calidad de Sujeto Obligado informa que es responsable del tratamiento de los Datos Personales que nos proporcione, los cuales serán protegidos de conformidad a lo dispuesto en la citada Ley y demás normatividad que resulte aplicable. Los Datos legales y seguridad suficientes para proteger los datos personales que se hayan recabado. Para mayor detalle consulte, nuestro aviso de privacidad Integral en qroo.gob.mx/iqm en la sección de avisos de privacidad.

MTRA. LAURA IVETH GARCIA GAMBOA  
  
 Nombre y cargo completos y firma  
 de la Persona Facilitadora o Persona Responsable directa

MTRA. DENIA DAVILA BAPTISTA  
  
 Nombre y cargo completos y firma de la Persona Titular  
 de la Unidad Responsable/Delegación Municipal:

|  |  |                        |  |                                 |
|--|--|------------------------|--|---------------------------------|
|  | Unidad responsable/<br>Delegación municipal: | COORDINACIÓN MUNICIPAL | Nombre y/o tema de la actividad:                         | Servicios psicológicos          |
| Persona facilitadora o<br>persona responsable directa de la actividad:   | MTRA. LAURA IVETH GARCÍA GAMBOA              |                        | En su caso, Institución que<br>colabora en la actividad: |                                 |
| Municipio y localidad en donde se realiza la actividad:  | BENITO JUÁREZ                                |                        | Lugar donde se realiza la actividad<br>(sede):           | IQM                             |
| Clasificación de la Actividad: Curso, Taller, Conferencia, Plática, Atención Directa, Otro (describir brevemente): |  |                        | Servicios psicológicos AGOSTO                            |                                 |
|  |  |                        | Fecha y Hora de la Actividad:                            | #870 1 al 31 Agosto 2024 9a 5pm |

Su información es muy importante para el IQM, favor de escribir todos sus datos completos, sin abreviaturas y con letra legible de molde. En caso de que así se aplique a Usted, No deje espacios sin llenar

| Nombre                          | Ocupación:<br>Campesina(o)<br>Autoempleada(o)<br>Empleada(o)<br>Obrera(o)<br>Estudiante<br>Labores del Hogar<br>Otra (describir) | Municipio     | Localidad | Rango de Edad |       |       |       |       |       |        | Sexo:<br>H-ombre<br>M-ujer<br>O-tro | Teléfono de contacto | Categorías específicas                |                                |                    |                                     | Sin categoría<br>específica | Para Mujeres únicamente   |                                    |
|---------------------------------|--|---------------|-----------|---------------|-------|-------|-------|-------|-------|--------|-------------------------------------|----------------------|---------------------------------------|--------------------------------|--------------------|-------------------------------------|-----------------------------|---------------------------|------------------------------------|
|                                 |  |               |           | 0-9           | 10-14 | 15-19 | 20-29 | 30-49 | 50-59 | 60 y + |                                     |                      | ¿Vives con<br>alguna<br>discapacidad? | ¿Hablas<br>lengua<br>indígena? | ¿Eres<br>migrante? | ¿Te consideras<br>afrodescendiente? |                             | ¿Eres jefa de<br>familia? | ¿Eres madre y<br>menor de<br>edad? |
| Josefina Arias Rubio            |  |               |           |               |       |       |       |       |       | M      |                                     |                      |                                       |                                |                    |                                     |                             |                           |                                    |
| Ruth Georgina Miss Pech         | hogar  | B.J.          | Cancún    |               |       |       |       |       | ✓     | M      | 9983228703                          | no                   | no                                    | no                             | no                 |                                     | no                          |                           |                                    |
| Lidia Ofelia Canal Maglah       | Empleada   | B. Juárez     | Cancún    |               |       |       |       | ✓     | ✓     | M      | 9983846878                          | No                   | No                                    | No                             | No                 |                                     | si                          | -                         |                                    |
| Aurora Paloma Pool Gonzalez     |  | Benito Juárez | Cancún    |               |       |       |       |       |       | M      | 9932181457                          | No                   | No                                    | No                             | No                 |                                     | No                          | No                        |                                    |
| Adlene Alarcón Alamilla         | Empleada   | Benito Juárez | Cancún    |               |       | ✓     |       |       |       | M      | 9981967108                          | No                   | No                                    | No                             | No                 |                                     | No                          | No                        |                                    |
| Diana Candeburo Santiago        | Hogar  | B. Juárez     | Cancún    |               |       |       |       |       | ✓     | M      |                                     | si                   | No                                    | No                             | No                 |                                     | No                          | -                         |                                    |
| Diana Marisol González Sánchez  | empleada   | B.J.          | Cancún    |               |       |       | ✓     |       |       | M      | 558347275                           | NO                   | no                                    | no                             | no                 |                                     | no.                         |                           |                                    |
| Elsa Guadalupe Rodríguez        | empleada   | B.J.          | Cancún    |               |       |       |       |       | ✓     | M      |                                     | no                   | no                                    | no                             | no                 |                                     | no.                         |                           |                                    |
| Mariana Bardi                   | empleada   | B.J.          | Cancún    |               |       |       |       |       | ✓     | M      | 9981423573                          | no                   | no                                    | no                             | no                 |                                     | no.                         |                           |                                    |
| Reyna Olivia Correo Gil         | hogar  | B.J.          | Cancún    |               |       |       |       |       | ✓     | M      | 9981212592                          | no                   | no                                    | no                             | no                 |                                     | no                          |                           |                                    |
| Emilio Cristina Alejandro Lopez | estudiante   | B.J.          | Cancún    |               |       | ✓     |       |       |       | M      |                                     | no                   | no                                    | no                             | no.                |                                     |                             |                           |                                    |

Aviso de Privacidad: En cumplimiento a la Ley General de Protección de Datos Personales en Posesión de Sujetos Obligados y la Ley de Protección de Datos Personales en Posesión de Sujetos Obligados para el Estado de Quintana Roo, el Instituto Quintanarroense de la Mujer en su calidad de Sujeto Obligado informa que es responsable del tratamiento de los Datos Personales que nos proporciona, los cuales serán protegidos de conformidad a lo dispuesto en la citada Ley y demás normatividad que resulte aplicable. Los Datos legales y seguridad suficientes para proteger los datos personales que se hayan recabado. Para mayor detalle consulte, nuestro aviso de privacidad integral en qroo.gob.mx/iqm en la sección de avisos de privacidad.

MTRA. LAURA IVETH GARCIA GAMBOA  
Nombre y cargo completos y firma  
de la Persona Facilitadora o Persona Responsable directa

MTRA. DENIA DE JTA BAUTISTA  
Nombre y cargo completos y firma de la Persona Titular  
de la Unidad Responsable/Delegación Municipal:

## CEDULA DE VALIDACIÓN

|  |
|--|
| PROGRAMA PRESUPUESTARIO  |
| E043 AUTONOMÍA DE LAS MUJERES  |
| COMPONENTE   |
| C03 SERVICIOS INSTITUCIONALES GRATUITOS A MUJERES EN SITUACIÓN DE VIOLENCIA Y, EN SU CASO SUS HIJAS E HIJOS, OFRECIDOS       |
| ACTIVIDAD  |
| OFRECIMIENTO DE SERVICIOS DE APOYO PSICOLÓGICO PARA MUJERES EN SITUACIÓN DE VIOLENCIA Y, EN SU CASO, SUS HIJAS E HIJOS       |
| FOLIO Y ACCION   |
| 917 - OFRECIMIENTO DE SERVICIOS DE APOYO PSICOLÓGICO PARA MUJERES EN SITUACIÓN DE VIOLENCIA Y, EN SU CASO, SUS HIJAS E HIJOS |
| INDICADOR  |
| INDPPE043C03A02 - PORCENTAJE DE MUJERES EN SITUACIÓN DE VIOLENCIA ATENDIDAS CON LOS SERVICIOS DE APOYO PSICOLÓGICO           |

|           |                        |
|-----------|------------------------|
| LUGAR     |                        |
| LOCALIDAD | FELIPE CARRILLO PUERTO |
| MUNICIPIO | FELIPE CARRILLO PUERTO |

|               |   |
|---------------|---|
| BENEFICIARIOS |   |
| MUJERES       | 5 |
| HOMBRES       | 0 |



HAGO CONSTAR QUE LOS DATOS ANTERIORES SON CORRECTOS  
Y SE APEGAN AL DESARROLLO DE ACTIVIDAD INFORMADA

Validó

*Judith Yosajani González Padilla*  
Lcda. Judith Yosajani González Padilla  
Directora de Prevención de  
la Violencia de Género

ELDA CONCEPCIÓN RAMÍREZ SALAZAR

DELEGADA DEL INSTITUTO QUINTANARROENSE DE LA MUJER EN EL MUNICIPIO DE FELIPE CARRILLO PUERTO.

DELEGADA#DELEGADA FELIPE CARRILLO PUERTO@2024-09-17\$09:00am&

\*FELIPE CARRILLO PUERTO//http://sistemas.iqm.gob.mx/siprosa/catalogos/a\_acciones/2/fpdf/tuto5.php?process=917



|  |  |                        |  |   |
|--|--|------------------------|--|---|
|  | Unidad responsable/<br>Delegación municipal: | FELIPE CARRILLO PUERTO | Nombre y/o tema de la actividad:                         | AREA DE PSICOLOGIA  |
| Persona facilitadora o<br>persona responsable directa de la actividad:   | PSICÓLOGA ANDREA RAMÍREZ                     |                        | En su caso, Institución que<br>colabora en la actividad: | INSTITUTO QUINTANABROENSE DE LA MUJER                         |
| Municipio y localidad en donde se realiza la actividad:  | FELIPE CARRILLO PUERTO                       |                        | Lugar donde se realiza la actividad (sede):              | INSTITUTO QUINTANABROENSE DE LA MUJER, FELIPE CARRILLO PUERTO |
| Clasificación de la Actividad: Curso, Taller, Conferencia, Plática, Atención Directa, Otro (describir brevemente): |  |                        | ENTREVISTA INICIAL ATENCIÓN PSICOLÓGICA                  |   |
| Fecha y Hora de la Actividad:  |  |                        | 17 DE SEPTIEMBRE AL 30 DE SEPTIEMBRE 2024                |   |

Su información es muy importante para el IQM, favor de escribir todos sus datos completos, sin abreviaturas y con letra legible de molde. En caso de que así se aplique a Usted, No deje espacios sin llenar

| Nombre                    | Ocupación:<br>Campesin(a)<br>Autoemplead(a)<br>Emplead(a)<br>Obrero(a)<br>Estudiante<br>Labores del Hogar<br>Otro (describir) | Municipio | Localidad     | Rango de Edad |       |       |       |       |       |        | Sexo:<br>Hombre<br>Mujer<br>Otro | Teléfono de contacto | Categorías específicas                |                                  |                    |                                       | Sin categoría<br>específica | Para Mujeres únicamente   |                                    |    |
|---------------------------|---|-----------|---------------|---------------|-------|-------|-------|-------|-------|--------|----------------------------------|----------------------|---------------------------------------|----------------------------------|--------------------|---------------------------------------|-----------------------------|---------------------------|------------------------------------|----|
|                           |   |           |               | 0-9           | 10-14 | 15-19 | 20-29 | 30-49 | 50-59 | 60 y + |                                  |                      | ¿Vives con<br>alguna<br>discapacidad? | ¿Hablas<br>lenguas<br>indígenas? | ¿Eres<br>migrante? | ¿Eres<br>concedida<br>asilo político? |                             | ¿Eres jefa de<br>familia? | ¿Eres madre y<br>menor de<br>edad? |    |
| Teyna Tun Witzil          | Estudiante  | F. C. P.  | F. C. P.      |               |       | X     |       |       |       |        |                                  | M                    | 9831348627                            | NO                               | SI                 | NO                                    | NO                          |                           | SI                                 | SI |
| Rubi Esmeralda Matos Chuc | Empleada  | F.C.P.    | Filómeno Mata |               |       | X     |       |       |       |        |                                  | M                    | 9841155538                            | NO                               | SI                 | NO                                    | NO                          |                           | SI                                 | NO |
| Cristina Canul Chi        | Labores del hogar   | F.C.P.    | Xhazil Sur    |               |       |       |       | X     |       |        |                                  | M                    | 9843155074                            | NO                               | SI                 | NO                                    | NO                          |                           | SI                                 | NO |
| Teyna Tun Witzil          | Estudiante  | F. C. P.  | F. C. P.      |               |       | X     |       |       |       |        |                                  | M                    | 9831348627                            | NO                               | SI                 | NO                                    | NO                          |                           | SI                                 | SI |
| Brenda Canul Che          | Labores del hogar   | F. C. P.  | San Ramon     |               |       | X     |       |       |       |        |                                  | M                    | 9842772712                            | NO                               | SI                 | NO                                    | NO                          |                           | SI                                 | NO |
|                           |   |           |               |               |       |       |       |       |       |        |                                  |                      |                                       |                                  |                    |                                       |                             |                           |                                    |    |
|                           |   |           |               |               |       |       |       |       |       |        |                                  |                      |                                       |                                  |                    |                                       |                             |                           |                                    |    |
|                           |   |           |               |               |       |       |       |       |       |        |                                  |                      |                                       |                                  |                    |                                       |                             |                           |                                    |    |

Aviso de Privacidad: En cumplimiento a la Ley General de Protección de Datos Personales en Posesión de Sujetos Obligados y la Ley de Protección de Datos Personales en Posesión de Sujetos Obligados para el Estado de Quintana Roo, el Instituto Quintanarroense de la Mujer en su calidad de Sujeto Obligado informa que es responsable del tratamiento de los Datos Personales que nos proporcionen, los cuales serán protegidos de conformidad a la legislación en la ciudad y demás normatividad que resulte aplicable. Los Datos legales y seguridad suficientes para proteger los datos personales que se hayan recabado. Para mayor detalle consulta, nuestro aviso de privacidad integrado en [go7s.mujer.iqm.qro.gob.mx](http://go7s.mujer.iqm.qro.gob.mx) en la sección de avisos de privacidad.

Nombre y cargo completos y firma  
de la Persona Facilitadora/Persona Responsable directa

Psicóloga Andrea Teresa Ramirez Castillo



**IQM**  
INSTITUTO  
QUINTANABROENSE  
DE LA MUJER

Nombre y cargo completos y firma de la Persona Titular  
de la Unidad Responsable/Delegación Municipal:

*[Signature]*

**DELEGACIÓN  
MUNICIPAL DE FELIPE  
CARRILLO PUERTO**

## CEDULA DE VALIDACIÓN

|  |
|--|
| PROGRAMA PRESUPUESTARIO  |
| E043 AUTONOMÍA DE LAS MUJERES  |
| COMPONENTE   |
| C03 SERVICIOS INSTITUCIONALES GRATUITOS A MUJERES EN SITUACIÓN DE VIOLENCIA Y, EN SU CASO SUS HIJAS E HIJOS, OFRECIDOS       |
| ACTIVIDAD  |
| OFRECIMIENTO DE SERVICIOS DE APOYO PSICOLÓGICO PARA MUJERES EN SITUACIÓN DE VIOLENCIA Y, EN SU CASO, SUS HIJAS E HIJOS       |
| FOLIO Y ACCION   |
| 918 - OFRECIMIENTO DE SERVICIOS DE APOYO PSICOLÓGICO PARA MUJERES EN SITUACIÓN DE VIOLENCIA Y, EN SU CASO, SUS HIJAS E HIJOS |
| INDICADOR  |
| INDPPE043C03A02 - PORCENTAJE DE MUJERES EN SITUACIÓN DE VIOLENCIA ATENDIDAS CON LOS SERVICIOS DE APOYO PSICOLÓGICO           |

|           |                        |
|-----------|------------------------|
| LUGAR     |                        |
| LOCALIDAD | FELIPE CARRILLO PUERTO |
| MUNICIPIO | FELIPE CARRILLO PUERTO |

|               |   |
|---------------|---|
| BENEFICIARIOS |   |
| MUJERES       | 9 |
| HOMBRES       | 0 |



HAGO CONSTAR QUE LOS DATOS ANTERIORES SON CORRECTOS  
Y SE APEGAN AL DESARROLLO DE ACTIVIDAD INFORMADA



Valido

*Lcda. Judith Yosajani González Padilla*  
Directora de Prevención de  
la Violencia de Género

ELDA CONCEPCIÓN RAMÍREZ SALAZAR

DELEGADA DEL INSTITUTO QUINTANARROENSE DE LA MUJER EN EL MUNICIPIO DE FELIPE CARRILLO PUERTO.

DELEGADA#DELEGADA FELIPE CARRILLO PUERTO@2024-09-17\$09:00am&

\*FELIPE CARRILLO PUERTO//http://sistemas.iqm.gob.mx/siprosa/catalogos/a\_acciones/2/fpdf/tuto5.php?process=918

|  |  |                        |  |   |
|--|--|------------------------|--|---|
|  | Unidad responsable/<br>Delegación municipal: | FELIPE CARRILLO PUERTO | Nombre y/o tema de la actividad:                         | ÁREA DE PSICOLOGÍA  |
| Persona facilitadora o<br>persona responsable directa de la actividad:   | PSICÓLOGA ANDREA RAMÍREZ                     |                        | En su caso, Institución que<br>colabora en la actividad: | INSTITUTO QUINTANARROENSE DE LA MUJER                         |
| Municipio y localidad en donde se realiza la actividad:  | FELIPE CARRILLO PUERTO                       |                        | Lugar donde se realiza la actividad (sede):              | INSTITUTO QUINTANARROENSE DE LA MUJER, FELIPE CARRILLO PUERTO |
| Clasificación de la Actividad: Curso, Taller, Conferencia, Plática, Atención Directa, Otro (describir brevemente): |  |                        |  | <b>SEGUIMIENTO ATENCIÓN PSICOLÓGICA</b>                       |
| Fecha y Hora de la Actividad:  |  |                        |  | 17 DE SEPTIEMBRE AL 30 DE SEPTIEMBRE 2024                     |

Su información es muy importante para el IQM, favor de escribir todos sus datos completos, sin abreviaturas y con letra legible de molde. En caso de que así se aplique a Usted, No deje espacios sin llenar.

| Nombre                           | Ocupación:<br>Campesina(o)<br>Autoempleada(o)<br>Empleada(o)<br>Obrera(o)<br>Estudiante<br>Labores del Hogar<br>Otra (describir) | Municipio | Localidad     | Rango de Edad |       |       |       |       |       |        | Sexo:<br>H-ombre<br>M-ujer<br>O-tro | Teléfono de contacto | Categorías específicas                |                                |                    |                                     | Sin categoría<br>específica | Para Mujeres únicamente   |                                    |
|----------------------------------|--|-----------|---------------|---------------|-------|-------|-------|-------|-------|--------|-------------------------------------|----------------------|---------------------------------------|--------------------------------|--------------------|-------------------------------------|-----------------------------|---------------------------|------------------------------------|
|                                  |  |           |               | 0-9           | 10-14 | 15-19 | 20-29 | 30-49 | 50-59 | 60 y + |                                     |                      | ¿Vives con<br>alguna<br>discapacidad? | ¿Hablas<br>lengua<br>indígena? | ¿Eres<br>migrante? | ¿Te consideras<br>afrodescendiente? |                             | ¿Eres jefa de<br>familia? | ¿Eres madre y<br>menor de<br>edad? |
| Teyna Tun Witzil                 | Estudiante   | F. C. P.  | F. C. P.      |               |       | X     |       |       |       |        | M                                   | 9831348627           | NO                                    | SI                             | NO                 | NO                                  |                             | SI                        | SI                                 |
| Yolanda Xool Cetz                | Labores del hogar  | F. C. P.  | Chunhubhub    |               |       |       |       |       | X     |        | M                                   | 9833161918           | NO                                    | SI                             | NO                 | NO                                  |                             | SI                        | NO                                 |
| Adriana Chan Witzil              | Labores del hogar  | F. C. P.  | Chanca        |               |       |       |       | X     |       |        | M                                   | 9831149007           | NO                                    | SI                             | NO                 | NO                                  |                             | SI                        | NO                                 |
| Victoria del Rosario Balam Tuyub | Empleada   | F.C.P.    | F.C.P.        |               |       |       |       | X     |       |        | M                                   | 9831365928           | NO                                    | SI                             | NO                 | NO                                  |                             | SI                        | NO                                 |
| Cecilia Chan Cituk               | Empleada   | F. C. P.  | Señor         |               |       |       |       | X     |       |        | M                                   | 9831242970           | NO                                    | SI                             | NO                 | NO                                  |                             | SI                        | NO                                 |
| Adriana Chan Witzil              | Labores del hogar  | F. C. P.  | Chanca        |               |       |       |       | X     |       |        | M                                   | 9831149007           | NO                                    | SI                             | NO                 | NO                                  |                             | SI                        | NO                                 |
| Rubi Esmeralda Matos Chuc        | Empleada   | F.C.P.    | Filomeno Mata |               | X     |       |       |       |       |        | M                                   | 9841155538           | NO                                    | SI                             | NO                 | NO                                  |                             | SI                        | NO                                 |
| Odalís Hernández Xiu             | Empleada   | F.C.P.    | Xhazil        |               |       | X     |       |       |       |        | M                                   | 9831321689           | NO                                    | SI                             | NO                 | NO                                  |                             | SI                        | NO                                 |
| Erika del Rosario Ake Nah        | Empleada   | F.C.P.    | F.C.P.        |               |       | X     |       |       |       |        | M                                   | 9831062041           | NO                                    | SI                             | NO                 | NO                                  |                             | SI                        | NO                                 |

Aviso de Privacidad: En cumplimiento a la Ley General de Protección de Datos Personales en Posesión de Sujetos Obligados y la Ley de Protección de Datos Personales en Posesión de Sujetos Obligados para el Estado de Quintana Roo, el Instituto Quintanarroense de la Mujer, en su calidad de Sujeto Obligado informa que es responsable del tratamiento de los Datos Personales que nos proporcione, los cuales serán protegidos de conformidad a lo dispuesto en la citada Ley y demás normatividad que resulta aplicable. Los Datos legales y seguridad suficientes para proteger los datos personales que se hayan recabado. Para mayor detalle consulte, nuestro aviso de privacidad en el sitio web del Instituto Quintanarroense de la Mujer.

Psicóloga Andrea Teresa Ramírez Castillo

Nombre y cargo completos y firma  
de la Persona Facilitadora o Persona Responsable directa

**DELEGACIÓN  
MUNICIPAL DE FELIPE  
CARRILLO PUERTO**

Nombre y cargo completos y firma de la Persona Titular  
de la Unidad Responsable/Delegación Municipal:

## CEDULA DE VALIDACIÓN

|  |
|--|
| PROGRAMA PRESUPUESTARIO  |
| E043 AUTONOMÍA DE LAS MUJERES  |
| COMPONENTE   |
| C03 SERVICIOS INSTITUCIONALES GRATUITOS A MUJERES EN SITUACIÓN DE VIOLENCIA Y, EN SU CASO SUS HIJAS E HIJOS, OFRECIDOS       |
| ACTIVIDAD  |
| OFRECIMIENTO DE SERVICIOS DE APOYO PSICOLÓGICO PARA MUJERES EN SITUACIÓN DE VIOLENCIA Y, EN SU CASO, SUS HIJAS E HIJOS       |
| FOLIO Y ACCION   |
| 932 - OFRECIMIENTO DE SERVICIOS DE APOYO PSICOLÓGICO PARA MUJERES EN SITUACIÓN DE VIOLENCIA Y, EN SU CASO, SUS HIJAS E HIJOS |
| INDICADOR  |
| INDPPE043C03A02 - PORCENTAJE DE MUJERES EN SITUACIÓN DE VIOLENCIA ATENDIDAS CON LOS SERVICIOS DE APOYO PSICOLÓGICO           |

|           |                |
|-----------|----------------|
| LUGAR     |                |
| LOCALIDAD | CHETUMAL       |
| MUNICIPIO | OTHON P.BLANCO |

|               |    |
|---------------|----|
| BENEFICIARIOS |    |
| MUJERES       | 52 |
| HOMBRES       | 0  |



HAGO CONSTAR QUE LOS DATOS ANTERIORES SON CORRECTOS  
Y SE APEGAN AL DESARROLLO DE ACTIVIDAD INFORMADA



LCDA. JUDITH YOSAJANY GONZÁLEZ PADILLA  
DIRECTORA DE PREVENCIÓN DE LA VIOLENCIA DE GÉNERO

LCDA. JUDITH YOSAJANY GONZÁLEZ PADILLA#DIRECTORA@2024-09-01\$09:00&

\*OTHON P.BLANCO//http://sistemas.iqm.gob.mx/siprosa/catalogos/a\_acciones2/fpdf/tut5.php?process=932



## CEDULA DE VALIDACIÓN

|  |
|--|
| PROGRAMA PRESUPUESTARIO  |
| E043 AUTONOMÍA DE LAS MUJERES  |
| COMPONENTE   |
| C03 SERVICIOS INSTITUCIONALES GRATUITOS A MUJERES EN SITUACIÓN DE VIOLENCIA Y, EN SU CASO SUS HIJAS E HIJOS, OFRECIDOS       |
| ACTIVIDAD  |
| OFRECIMIENTO DE SERVICIOS DE APOYO PSICOLÓGICO PARA MUJERES EN SITUACIÓN DE VIOLENCIA Y, EN SU CASO, SUS HIJAS E HIJOS       |
| FOLIO Y ACCION   |
| 944 - OFRECIMIENTO DE SERVICIOS DE APOYO PSICOLÓGICO PARA MUJERES EN SITUACIÓN DE VIOLENCIA Y, EN SU CASO, SUS HIJAS E HIJOS |
| INDICADOR  |
| INDPPE043C03A02 - PORCENTAJE DE MUJERES EN SITUACIÓN DE VIOLENCIA ATENDIDAS CON LOS SERVICIOS DE APOYO PSICOLÓGICO           |

|           |       |
|-----------|-------|
| LUGAR     |       |
| LOCALIDAD | TULUM |
| MUNICIPIO | TULUM |

|               |    |
|---------------|----|
| BENEFICIARIOS |    |
| MUJERES       | 11 |
| HOMBRES       | 0  |



HAGO CONSTAR QUE LOS DATOS ANTERIORES SON CORRECTOS  
Y SE APEGAN AL DESARROLLO DE ACTIVIDAD INFORMADA

Marlene P

MARLENE DE LA CRUZ PACHECO AGUILAR  
DELEGADA

Validó   
Lcda. Judith Yosajani González Padilla  
Directora de Prevención de  
la Violencia de Género

C. MARLENE DE LA CRUZ PACHECO AGUILAR#DELEGADA TULUM@2024-09-01\$9:00am&

\*TULUM//http://sistemas.iqm.gov.mx/siprosa/catalogos/a\_acciones2/fpdf/tuto5.php?process=944



Constancia de Asistencia a Actividades del PbR 2024

|   |  |
|---|--|
| Unidad Administrativa:                    | Instituto Quintanarroense de la Mujer, Delegación Tulum  |
| Lugar y Fecha:                            | Delegación IQM. 01 al 30 septiembre  |
| Actividad PbR:                            | Ofrecimiento de Servicios de Apoyo Psicológico para Mujeres en Situación de Violencia y, en su caso, sus hijas e hijos |
| Descripción breve de la Acción Realizada: | Se dio apoyo psicoterapéutico a mujeres en situación de violencia.   |

Descripción breve de la Población asistente a la Actividad PbR realizada

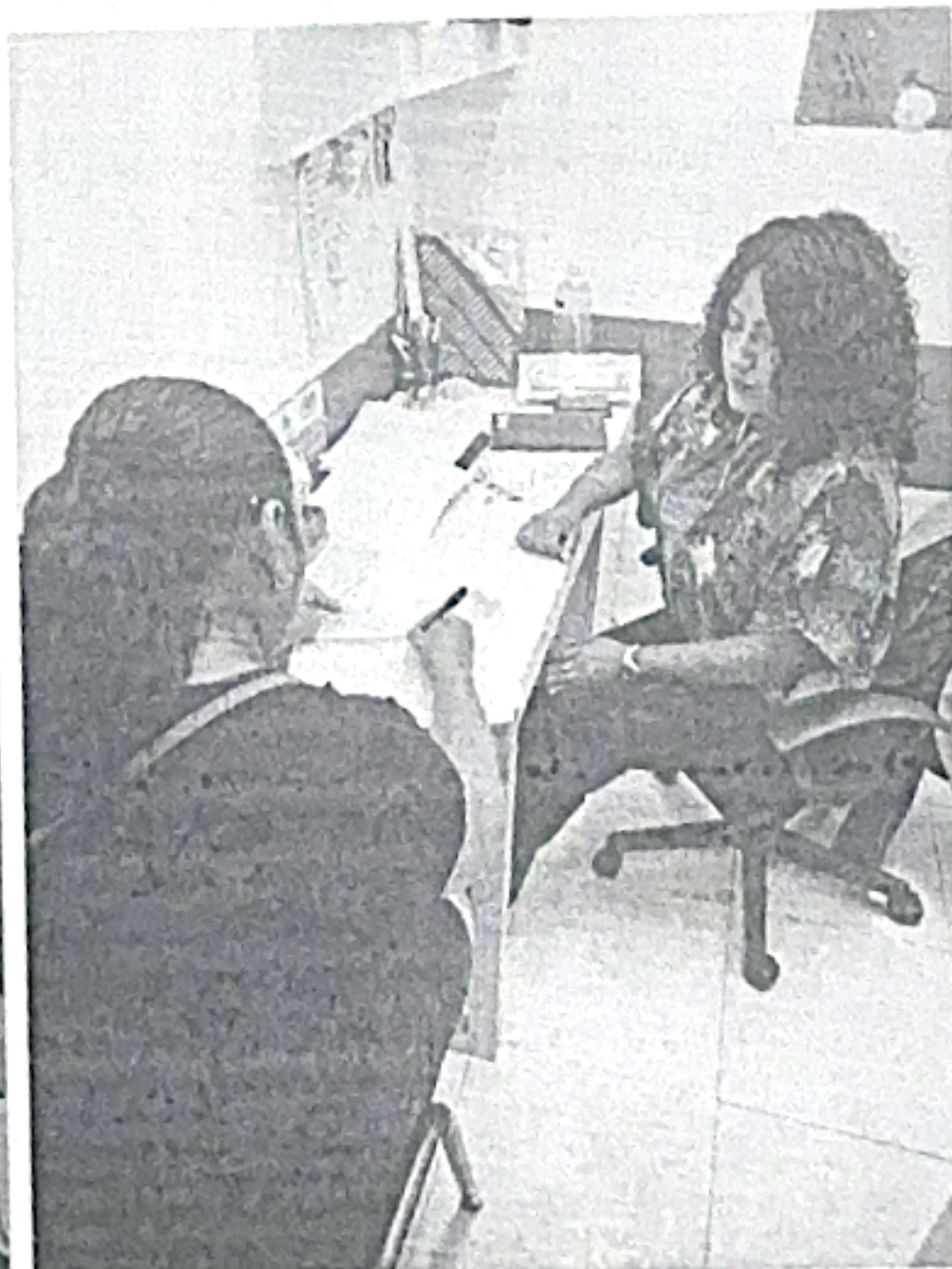
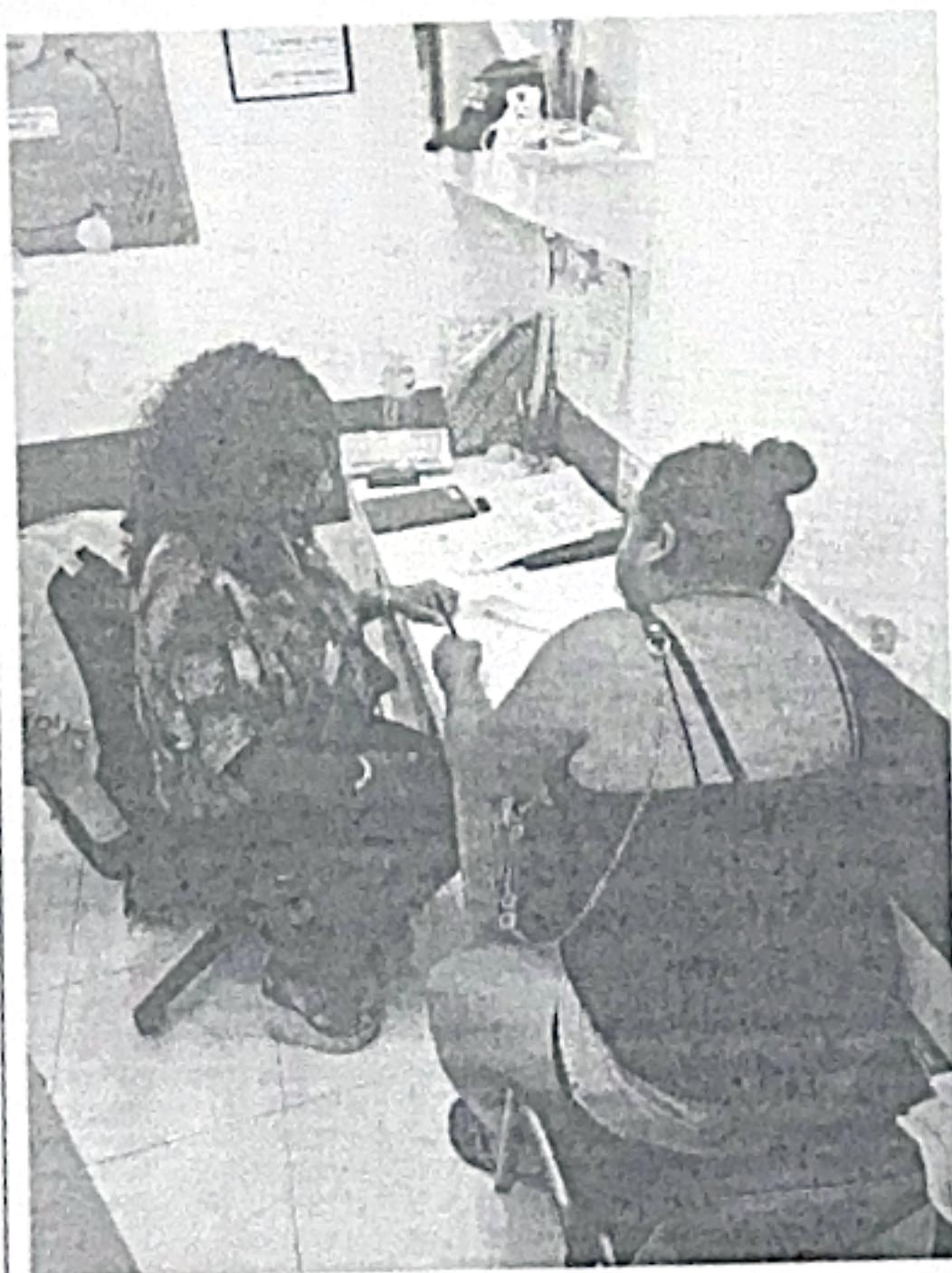

Texto *TUVIMOS UN TOTAL DE 11 MUJERES ATENDIDAS POR EL AREA DE PSICOLOGIA.*



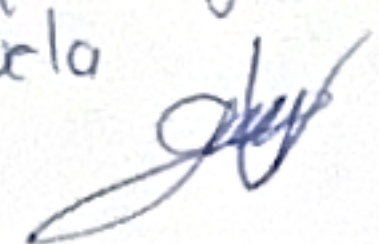

Constancia de Asistencia a Actividades del PbR 2024

|                      |         |
|----------------------|---------|
| <b>Participantes</b> |         |
| Hombres              | Mujeres |
|                      | 11      |

|  |  |
|--|--|
| <b>Persona responsable de la Actividad</b>   | <b>Persona Titular de la Unidad Administrativa</b>   |
| <p>psic. Guadalupe Cayetano<br/>Valenzuela</p>  |  |
| <b>Nombre, Cargo y Firma</b>   | <b>Nombre, Cargo y Firma</b>   |
|  | <p></p> |

(SELLO DE LA DIRECCIÓN O DELEGACIÓN)



**IQM**  
INSTITUTO  
QUINTANARROENSE  
DE LA MUJER

**DELEGACIÓN  
MUNICIPAL  
DE TULUM**



**IQM**  
INSTITUTO  
QUINTANARROENSE  
DE LA MUJER

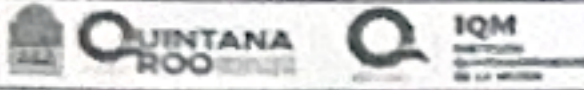

 Unidad responsable/Delegación municipal: Instituto Quintanarroense de la Mujer
 Nombre y/o tema de la actividad: PSICOLOGIA

Persona facilitadora o persona responsable directa de la actividad: Marlene de la Cruz Pacheco Aguilar
 En su caso, Institución que colabora en la actividad:

Municipio y localidad en donde se realiza la actividad: Tulum Quintana Roo
 Lugar donde se realiza la actividad (sede): IQM

Clasificación de la Actividad: Curso, Taller, Conferencia, Plática, Atención Directa, Otro (describir brevemente): Atención Directa

Fecha y Hora de la Actividad: 9:00 A 5:00

Su información es muy importante para el IQM, favor de escribir todos sus datos completos, sin abreviaturas y con letra legible de molde. En caso de que así se aplique a Usted, No deje espacios sin llenar

| Nombre                      | Ocupación:<br>Campesina(a)<br>Autoempleada(a)<br>Empleada(a)<br>Obrero(a)<br>Estudiante<br>Labores del Hogar<br>Otra (describir) | Municipio | Localidad | Rango de Edad |       |       |       |       |       |        | Sexo:<br>H-ombre<br>M-ujer<br>O-tro | Teléfono de contacto | Categorías específicas          |                          |                 |                                  | Sin categoría específica | Para Mujeres<br>¿Eres jefa de familia? |
|-----------------------------|--|-----------|-----------|---------------|-------|-------|-------|-------|-------|--------|-------------------------------------|----------------------|---------------------------------|--------------------------|-----------------|----------------------------------|--------------------------|--|
|                             |  |           |           | 0-9           | 10-14 | 15-19 | 20-29 | 30-49 | 50-59 | 60 y + |                                     |                      | ¿Vives con alguna discapacidad? | ¿Hablas lengua indígena? | ¿Eres migrante? | ¿Te consideras afrodescendiente? |                          |  |
| Jucia chan Santamarina      | Empleada   | Tulum     | Tulum     |               |       |       | X     |       |       |        | M                                   | 9833861549           | No                              | No                       | No              | No                               |                          |  |
| Yoreli Arriaga Becanal      | Empleada   | Tulum     | Tulum     |               |       |       | X     |       |       |        | M                                   | 9841446623           | No                              | No                       | No              | No                               |                          |  |
| Filomena chan Santamarina   | Empleada   | Tulum     | Tulum     |               |       |       |       |       | X     |        |                                     | 9842038616           | No                              | No                       | No              | No                               |                          |  |
| Eunice Nicté-Ha chimal      | Empleada   | Tulum     | Tulum     |               |       |       | X     |       |       |        |                                     | 9841413349           | No                              | No                       | No              | No                               |                          |  |
| Rosario de F. Goshillo Diaz | labores del H  | Tulum     | Tulum     |               |       |       |       |       | X     |        | M                                   | 98411876730          | No                              | No                       | No              | No                               |                          | Si                                     |
| Sherla Gris chou cabañas    | Empleada   | Tulum     | Tulum     |               |       |       | X     |       |       |        |                                     | 9842038630           | No                              | No                       | No              | No                               |                          |  |
| Filomena chan Santamarina   | Empleada   | Tulum     | Tulum     |               |       |       |       |       | X     |        |                                     | 9842038616           | No                              | No                       | No              | No                               |                          |  |
| Marcela EK                  | Empleada   | Tulum     | Tulum     |               |       |       | X     |       |       |        |                                     | 9982257917           | No                              | No                       | No              | No                               |                          |  |
| Lucia Hde. Perez            | Empleada   | Tulum     | Tulum     |               |       |       | X     |       |       |        |                                     | 9841573799           | No                              | No                       | No              | No                               |                          |  |
| Sherly Gris chou Cabañas    | Empleada   | Tulum     | Tulum     |               |       |       | X     |       |       |        |                                     |                      | No                              | No                       | No              | No                               |                          |  |
| Blanca Marisol Maris Gomez  | labores del H  | Tulum     | Tulum     |               |       |       | X     |       |       |        |                                     | 9842344335           | No                              | No                       | Si              |                                  |                          |  |

Notas de Privacidad: En cumplimiento a la Ley General de Protección de Datos Personales en Posesión de Sujetos Obligados y la Ley de Protección de Datos Personales en Posesión de Sujetos Obligados para el Estado de Quintana Roo, el Instituto Quintanarroense de la Mujer en su calidad de Sujeto Obligado informa que es responsable del tratamiento de los Datos Personales que nos proporciona, los cuales serán protegidos de conformidad a lo dispuesto en la siguiente política de privacidad. Los datos legales y seguridad suficientes para proteger los datos personales que se hayan recibido. Para mayor detalle consulte, nuestro aviso de privacidad integral en [www.gob.mx/iqm](http://www.gob.mx/iqm) en la sección de privacidad.

Psic. Guadalupe Cayetano Valenzuela  
 Nombre y cargo completos y firma  
 de la Persona Facilitadora o Persona Responsable directa



Marlene de la Cruz Pacheco  
 Nombre y cargo completos y firma de la Persona Titular  
 de la Unidad Responsable/Delegación Municipal:

**DELEGACIÓN  
 MUNICIPAL  
 DE TULUM**

## CEDULA DE VALIDACIÓN

|  |
|--|
| PROGRAMA PRESUPUESTARIO  |
| E043 AUTONOMÍA DE LAS MUJERES  |
| COMPONENTE   |
| C03 SERVICIOS INSTITUCIONALES GRATUITOS A MUJERES EN SITUACIÓN DE VIOLENCIA Y, EN SU CASO SUS HIJAS E HIJOS, OFRECIDOS       |
| ACTIVIDAD  |
| OFRECIMIENTO DE SERVICIOS DE APOYO PSICOLÓGICO PARA MUJERES EN SITUACIÓN DE VIOLENCIA Y, EN SU CASO, SUS HIJAS E HIJOS       |
| FOLIO Y ACCION   |
| 966 - OFRECIMIENTO DE SERVICIOS DE APOYO PSICOLÓGICO PARA MUJERES EN SITUACIÓN DE VIOLENCIA Y, EN SU CASO, SUS HIJAS E HIJOS |
| INDICADOR  |
| INDPPE043C03A02 - PORCENTAJE DE MUJERES EN SITUACIÓN DE VIOLENCIA ATENDIDAS CON LOS SERVICIOS DE APOYO PSICOLÓGICO           |

|           |                            |
|-----------|----------------------------|
| LUGAR     |                            |
| LOCALIDAD | JOSÉ MARÍA MORELOS, Q. ROO |
| MUNICIPIO | JOSE MARIA MORELOS         |

|               |    |
|---------------|----|
| BENEFICIARIOS |    |
| MUJERES       | 10 |
| HOMBRES       | 0  |



HAGO CONSTAR QUE LOS DATOS ANTERIORES SON CORRECTOS  
Y SE APEGAN AL DESARROLLO DE ACTIVIDAD INFORMADA

*Karen G. Secundino Vivas*

KAREN GABRIELA SECUNDINO VIVAS  
DELEGADA MUNICIPAL

Valido

*Lcda. Judith Yosajani González Padilla*  
Directora de Prevención de  
la Violencia de Género

C.LUCY MARIBEL BLANCO ANGULO#ENCARGADA JOSÉ MARÍA MORELOS@2024-09-01\$09:00&

\*JOSE MARIA MORELOS//http://sistemas.iqm.gob.mx/siprosa/catalogos/a\_acciones?/.../tuto5.php?process=966

 Unidad responsable/ Delegación municipal: Delegación Municipal JMM Q Roo
 Nombre y/o tema de la actividad: orientación y capacitación

Persona facilitadora o persona responsable directa de la actividad: Uc. Aracely Yam Carth.
 En su caso, Institución que colabora en la actividad: Fiscalía.

Municipio y localidad en donde se realiza la actividad: Delegación Municipal José María Morelos.
 Lugar donde se realiza la actividad (sede): Oficina delegación Municipal Atención Psicológica y Orientación.

Clasificación de la Actividad: Curso, Taller, Conferencia, Plática, Atención Directa, Otro (describir brevemente): Atención Psicológica y Orientación.

Fecha y Hora de la Actividad: 01-30 de Septiembre 2024. 9:00 am - 17:00 pm.

Su información es muy importante para el IQM, favor de escribir todos sus datos completos, sin abreviaturas y con letra legible de molde. En caso de que así se aplique a Usted, No deje espacios sin llenar

| Nombre                     | Ocupación:<br>Campesina(o)<br>Autoempleada(o)<br>Empleada(o)<br>Obrera(o)<br>Estudiante<br>Labores del Hogar<br>Otra (describir) | Municipio | Localidad | Rango de Edad |       |       |       |       |       |        | Sexo:<br>H-ombre<br>M-ujer<br>O-tro | Teléfono de contacto | Categorías específicas          |                          |                 |                                  | Sin categoría específica | Para Mujeres únicamente |                              |
|----------------------------|--|-----------|-----------|---------------|-------|-------|-------|-------|-------|--------|-------------------------------------|----------------------|---------------------------------|--------------------------|-----------------|----------------------------------|--------------------------|-------------------------|------------------------------|
|                            |  |           |           | 0-9           | 10-14 | 15-19 | 20-29 | 30-49 | 50-59 | 60 y + |                                     |                      | ¿Vives con alguna discapacidad? | ¿Hablas lengua indígena? | ¿Eres migrante? | ¿Te consideras afrodescendiente? |                          | ¿Eres jefa de familia?  | ¿Eres madre y menor de edad? |
| 1: Lidia Shadbi EKOribe    | Labores del hogar  | JMM       | JMM       |               |       |       |       | X     |       |        | M                                   | 9971385428           | NO                              | NO                       | NO              | NO                               |                          | SI                      | NO                           |
| 2: María Domingo Chan A.   | Empleada   | J.M.M.    | J.M.M.    |               |       |       |       | X     |       |        | M                                   | 9971117731           | NO                              | NO                       | NO              | NO                               |                          | SI                      | NO                           |
| 3: Zeddy Aracely Gutier    | ama de casa  | JMM       | JMM.      |               |       |       |       | X     |       |        | M                                   | 9971391681           | NO                              | NO                       | NO              | NO                               |                          | SI                      | NO                           |
| 4: Rosa Andrea Peña Pealho | Empleada   | JMM       | JMM       |               |       |       |       | X     |       |        | M                                   | 9971058832           | NO                              | NO                       | NO              | NO                               |                          | SI                      | NO                           |
| 5: Dominga                 | Empleada   | JMM       | JMM.      |               |       |       |       | X     |       |        | M                                   | ---                  | NO                              | NO                       | NO              | NO                               |                          | SI                      | NO                           |
| 6: Laimy Pach Carcho.      | Empleada   | JMM.      | JMM.      |               |       |       | ✓     |       |       |        | M                                   | 984321719            | NO                              | NO                       | NO              | NO                               |                          | SI                      | NO                           |
| 7: Itana Sosa cotina       | Empleada   | JMM       | JMM.      |               |       |       | ✓     |       |       |        | M                                   | 9971274838           | NO                              | NO                       | NO              | NO                               |                          | SI                      | NO                           |
| 8: Lizbeth Osorio          | Empleada   | JMM.      | JMM       |               |       |       |       | ✓     |       |        | M                                   | ---                  | NO                              | NO                       | NO              | NO                               |                          | SI                      | NO                           |
| 9: Dianely Quintal         | ama de casa  | JMM.      | JMM.      |               |       |       | ✓     |       |       |        | M                                   | 9971563117           | NO                              | NO                       | NO              | NO                               |                          | SI                      | NO                           |
| 10: Lizbeth Peroz.         | ama de casa  | JMM.      | JMM.      |               |       |       | ✓     |       |       |        | M                                   | ---                  | NO                              | NO                       | NO              | NO                               |                          | SI                      | NO                           |

Aviso de Privacidad: En cumplimiento a la Ley General de Protección de Datos Personales en Posesión de Sujetos Obligados y la Ley de Protección de Datos Personales en Posesión de Sujetos Obligados para el Estado de Quintana Roo, el Instituto Quintanarroense de la Mujer en su calidad de Sujeto Obligado informa que es responsable del tratamiento de los Datos Personales que nos proporcionó, los cuales serán protegidos de conformidad a lo dispuesto en la citada Ley y demás normatividad que resulte aplicable. Los Datos legales y seguridad suficientes para proteger los datos personales que se hayan recabado. Para mayor detalle consulte, nuestro aviso de privacidad integral en qroo.gob.mx/iqm en la sección de avisos de privacidad.

Uc. Aracely Yam Carth  
 Nombre, cargo y firma  
 de la Persona Facilitadora o Persona Responsable directa

Ferial. Ste US.  
 Nombre, cargo y firma

## CEDULA DE VALIDACIÓN

|   |
|---|
| PROGRAMA PRESUPUESTARIO   |
| E043 AUTONOMÍA DE LAS MUJERES   |
| COMPONENTE  |
| C03 SERVICIOS INSTITUCIONALES GRATUITOS A MUJERES EN SITUACIÓN DE VIOLENCIA Y, EN SU CASO SUS HIJAS E HIJOS,<br>OFRECIDOS       |
| ACTIVIDAD   |
| OFRECIMIENTO DE SERVICIOS DE APOYO PSICOLÓGICO PARA MUJERES EN SITUACIÓN DE VIOLENCIA Y, EN SU CASO, SUS HIJAS E<br>HIJOS       |
| FOLIO Y ACCION  |
| 975 - OFRECIMIENTO DE SERVICIOS DE APOYO PSICOLÓGICO PARA MUJERES EN SITUACIÓN DE VIOLENCIA Y, EN SU CASO, SUS HIJAS<br>E HIJOS |
| INDICADOR   |
| INDPPE043C03A02 - PORCENTAJE DE MUJERES EN SITUACIÓN DE VIOLENCIA ATENDIDAS CON LOS SERVICIOS DE APOYO<br>PSICOLÓGICO           |

|           |                       |
|-----------|-----------------------|
| LUGAR     |                       |
| LOCALIDAD | INSTALACIONES DEL IQM |
| MUNICIPIO | BENITO JUAREZ         |

|               |    |
|---------------|----|
| BENEFICIARIOS |    |
| MUJERES       | 15 |
| HOMBRES       | 0  |



HAGO CONSTAR QUE LOS DATOS ANTERIORES SON CORRECTOS  
Y SE APEGAN AL DESARROLLO DE ACTIVIDAD INFORMADA



DENIA DE YTA BAUTISTA  
COORDINADOR MUNICIPAL IQM BJ

Validó  
  
**Lcda. Judith Yosajani González Padilla**  
Directora de Prevención de  
la Violencia de Género

LCDA. DENIA DE YTA BAUTISTA#DELEGADA BENITO JUÁREZ@2024-09-01\$9am&

\*BENITO JUAREZ//http://sistemas.iqm.gov.mx/siprosa/catalogos/a\_acciones2/fpdf/tuto5.php?process=975

|  |  |                        |  |                           |
|--|--|------------------------|--|---------------------------|
|  | Unidad responsable/<br>Delegación municipal: | COORDINACIÓN MUNICIPAL | Nombre y/o tema de la actividad:                         | Servicios psicológicos    |
| Persona facilitadora o<br>persona responsable directa de la actividad:   | MTRA. LAURA IVETH GARCÍA GAMBOA              |                        | En su caso, Institución que<br>colabora en la actividad: |                           |
| Municipio y localidad en donde se realiza la actividad:  | BENITO JUÁREZ                                |                        | Lugar donde se realiza la actividad<br>(sede):           | IQM                       |
| Clasificación de la Actividad: Curso, Taller, Conferencia, Plática, Atención Directa, Otro (describir brevemente): |  |                        | Sesiones individuales                                    |                           |
| 975  |  |                        | Fecha y Hora de la Actividad:                            | 1º al 30 SEPTIEMBRE 2024. |

Su información es muy importante para el IQM, favor de escribir todos sus datos completos, sin abreviaturas y con letra legible de molde. En caso de que así se aplique a Usted, No deje espacios sin llenar

| Nombre                     | Ocupación:<br>Campesina(o)<br>Autoempleada(o)<br>Empleada(o)<br>Obrera(o)<br>Estudiante<br>Labores del Hogar<br>Otra (describir) | Municipio | Localidad | Rango de Edad |       |       |       |       |       |        | Sexo:<br>H-ombre<br>M-ujer<br>O-tro | Teléfono de contacto | Categorías específicas                |                                |                    |                                     | Sin categoría<br>específica | Para Mujeres únicamente   |                                    |  |
|----------------------------|--|-----------|-----------|---------------|-------|-------|-------|-------|-------|--------|-------------------------------------|----------------------|---------------------------------------|--------------------------------|--------------------|-------------------------------------|-----------------------------|---------------------------|------------------------------------|--|
|                            |  |           |           | 0-9           | 10-14 | 15-19 | 20-29 | 30-49 | 50-59 | 60 y + |                                     |                      | ¿Vives con<br>alguna<br>discapacidad? | ¿Hablas<br>lengua<br>indígena? | ¿Eres<br>migrante? | ¿Te consideras<br>afrodescendiente? |                             | ¿Eres jefa de<br>familia? | ¿Eres madre y<br>menor de<br>edad? |  |
| Reyna Olivia Corcino Gil   | hogar  | B.J.      | Cancañ    |               |       |       |       |       |       | ✓      |                                     |                      |                                       | no                             | no                 | no                                  | no                          |                           | si                                 |  |
| Blanca Priscila Mtz Leoner | empleada   | B.J.      | Cancañ    |               |       |       |       |       | ✓     |        |                                     |                      |                                       | no                             | no                 | no                                  | no                          |                           | si                                 |  |
| Patricia Camacho Arredondo | empleada   | B.J.      | Cancañ    |               |       |       |       |       |       | ✓      |                                     |                      |                                       | no                             | no                 | no                                  | no                          |                           | si                                 |  |
| Diana Marisol González     | empleada   | B.J.      | Cancañ    |               |       |       | ✓     |       |       |        |                                     |                      |                                       | no                             | no                 | no                                  | no                          |                           |                                    |  |
|                            |  |           |           |               |       |       |       |       |       |        |                                     |                      |                                       |                                |                    |                                     |                             |                           |                                    |  |
|                            |  |           |           |               |       |       |       |       |       |        |                                     |                      |                                       |                                |                    |                                     |                             |                           |                                    |  |
|                            |  |           |           |               |       |       |       |       |       |        |                                     |                      |                                       |                                |                    |                                     |                             |                           |                                    |  |
|                            |  |           |           |               |       |       |       |       |       |        |                                     |                      |                                       |                                |                    |                                     |                             |                           |                                    |  |
|                            |  |           |           |               |       |       |       |       |       |        |                                     |                      |                                       |                                |                    |                                     |                             |                           |                                    |  |
|                            |  |           |           |               |       |       |       |       |       |        |                                     |                      |                                       |                                |                    |                                     |                             |                           |                                    |  |
|                            |  |           |           |               |       |       |       |       |       |        |                                     |                      |                                       |                                |                    |                                     |                             |                           |                                    |  |
|                            |  |           |           |               |       |       |       |       |       |        |                                     |                      |                                       |                                |                    |                                     |                             |                           |                                    |  |

Aviso de Privacidad: En cumplimiento a la Ley General de Protección de Datos Personales en Posesión de Sujetos Obligados y la Ley de Protección de Datos Personales en Posesión de Sujetos Obligados para el Estado de Quintana Roo, el Instituto Quintanarroense de la Mujer en su calidad de Sujeto Obligado informa que es responsabilidad del tratamiento de los Datos Personales que nos proporcione, los cuales serán protegidos de conformidad a lo dispuesto en la citada Ley y demás normatividad que resulte aplicable. Los Datos legales y seguridad suficientes para proteger los datos personales que se hayan recabado. Para mayor detalle consulte, nuestro aviso de privacidad integral en qroo.gob.mx/iqm en la sección de avisos de privacidad.

MTRA. LAURA IVETH GARCIA GAMBOA  
Nombre y cargo completos y firma  
de la Persona Facilitadora o Persona Responsable directa

MTRA. DENIA DE JTA BAUTISTA  
Nombre y cargo completos y firma de la Persona Titular  
de la Unidad Responsable/Delegación Municipal:

|  |  |                        |  |                          |
|--|--|------------------------|--|--------------------------|
|  | Unidad responsable/<br>Delegación municipal: | COORDINACIÓN MUNICIPAL | Nombre y/o tema de la actividad:                         | Servicios psicológicos   |
| Persona facilitadora o<br>persona responsable directa de la actividad:   | MTRA. LAURA IVETH GARCÍA GAMBOA              |                        | En su caso, Institución que<br>colabora en la actividad: |                          |
| Municipio y localidad en donde se realiza la actividad:  | BENITO JUÁREZ                                |                        | Lugar donde se realiza la actividad<br>(sede):           | LOM                      |
| Clasificación de la Actividad: Curso, Taller, Conferencia, Plática, Atención Directa, Otro (describir brevemente): |  |                        | Sesiones individuales                                    |                          |
| # 975  |  |                        | Fecha y Hora de la Actividad:                            | 10 al 30 SEPTIEMBRE 2024 |

Su información es muy importante para el IQM, favor de escribir todos sus datos completos, sin abreviaturas y con letra legible de molde. En caso de que así se aplique a Usted, No deje espacios sin llenar

| Nombre                               | Ocupación:<br>Campesina(o)<br>Autoempleada(o)<br>Empleada(o)<br>Obrera(o)<br>Estudiante<br>Labores del Hogar<br>Otra (describir) | Municipio | Localidad | Rango de Edad |       |       |       |       |       |        | Sexo:<br>H-ombre<br>M-ujer<br>O-tro | Teléfono de contacto | Categorías específicas                |                                |                    |                                     | Sin categoría<br>específica | Para Mujeres únicamente   |                                    |
|--------------------------------------|--|-----------|-----------|---------------|-------|-------|-------|-------|-------|--------|-------------------------------------|----------------------|---------------------------------------|--------------------------------|--------------------|-------------------------------------|-----------------------------|---------------------------|------------------------------------|
|                                      |  |           |           | 0-9           | 10-14 | 15-19 | 20-29 | 30-49 | 50-59 | 60 y + |                                     |                      | ¿Vives con<br>alguna<br>discapacidad? | ¿Hablas<br>lengua<br>indígena? | ¿Eres<br>migrante? | ¿Te consideras<br>afrodescendiente? |                             | ¿Eres jefa de<br>familia? | ¿Eres madre y<br>menor de<br>edad? |
| Ruth Georgina Miss Pech              | autoempleo   | B.J.      | Concun    |               |       |       |       |       |       | 51     | M                                   | 9983228703           | no                                    | si                             | no                 | no                                  |                             | si                        |                                    |
| Rita Amalia Garcia Valencia          | autoempleo   | B. J.     | Concun    |               |       |       |       |       |       | 52     | M                                   | 9981849737           | no                                    | no                             | no                 | no                                  |                             | si                        |                                    |
| Teresa Sandoval Acosta               | autoempleo   | B.J.      | Concun    |               |       |       |       |       |       | 54     | M                                   | 9983311032           | no                                    | no                             | no                 | no                                  |                             | no                        |                                    |
| Josefina Arias Rubio                 | autoempleo   | B.J.      | Concun    |               |       |       |       |       |       | 61     | M                                   | 9984586270           | si                                    | no                             | no                 | no                                  |                             | no                        |                                    |
| Wendy Patricia Miranda Medrano       | empleada   | B.J.      | Concun    |               |       |       |       |       |       | 49     | M                                   | 9985785678           | no                                    | no                             | no                 | no                                  |                             | no                        |                                    |
| Raymunda Yam Matos                   | hogar  | B.J.      | Concun    |               |       |       |       |       |       | 72     | M                                   | 9982432315           | no                                    | no                             | no                 | no                                  |                             | no                        |                                    |
| Emily Kristina Alcajudo Lopez        | estudiante   | B.J.      | Concun    |               |       | 15    |       |       |       |        | M                                   | 9371659285           | no                                    | no                             | no                 | no                                  |                             | no                        |                                    |
| Alfa de los Angeles Salazar Avendaño | empleada   | B.J.      | Concun    |               |       |       | 25    |       |       |        | M                                   | 9981099818           | no                                    | no                             | no                 | no                                  |                             | no                        |                                    |
| Camila Abigail Hdz. Uc               | auto<br>empleada   | B.J.      | Concun    |               |       | 16    |       |       |       |        | M                                   | 99810871691          | no                                    | no                             | no                 | no                                  |                             | no                        |                                    |
| Elsy Maria Martin Espadar            | empleada   | B.J.      | Concun    |               |       |       |       |       |       | 47     | M                                   | 9982191204           | no                                    | no                             | no                 | no                                  |                             | no                        |                                    |
| Mariana Bardi                        | empleada   | B.J.      | Concun    |               |       |       |       |       |       | ✓      | M                                   |                      | no                                    | no                             | no                 | no                                  |                             | no                        |                                    |

Aviso de Privacidad: En cumplimiento a la Ley General de Protección de Datos Personales en Posesión de Sujetos Obligados y la Ley de Protección de Datos Personales en Posesión de Sujetos Obligados para el Estado de Quintana Roo, el Instituto Quintanarroense de la Mujer en su calidad de Sujeto Obligado informa que es responsabilidad del tratamiento de los Datos Personales que nos proporcione, los cuales serán protegidos de conformidad a lo dispuesto en la citada Ley y demás normatividad que resulte aplicable. Los Datos legales y seguridad suficientes para proteger los datos personales que se hayan recabado. Para mayor detalle consulte, nuestro aviso de privacidad integral en qroo.gob.mx/iqm en la sección de avisos de privacidad.

MTRA. LAURA IVETH GARCIA GAMBOA

Nombre y cargo completos y firma  
de la Persona Facilitadora o Persona Responsable directa

MTRA. DENIA DEYTA BAUTISTA

Nombre y cargo completos y firma de la Persona Titular  
de la Unidad Responsable/Delegación Municipal: